

ДЕРЖАВНА СЛУЖБА СТАТИСТИКИ УКРАЇНИ

**ЗАГАЛЬНООСВІТНІ НАВЧАЛЬНІ ЗАКЛАДИ УКРАЇНИ
НА ПОЧАТОК 2013/14 НАВЧАЛЬНОГО РОКУ**

Статистичний бюлетень

КИЇВ-2014

Державна служба статистики України

вул. Шота Руставелі, 3, м. Київ, 01601, Україна
тел. (044) 287-65-22, 235-71-72, факс: (044) 235-37-39
електронна пошта: I.Kalachova@ukrstat.gov.ua
веб-сайт: www.ukrstat.gov.ua

Відповідальний за випуск І.В. Калачова

Для підготовки статистичного бюлетеня були використані дані форм державних статистичних спостережень №77-РВК “Звіт про кількість дітей шкільного віку” та №2-буд “Звіт про реалізацію дозволу на виконання будівельних робіт”, а також адміністративної звітності № 76-РВК “Зведений звіт денних загальноосвітніх навчальних закладів”, №ЗВ-1 “Зведений звіт вечірніх (змінних) шкіл”, зведена таблиця №Д-4 “Відомості про матеріальну базу денних загальноосвітніх навчальних закладів”, зведена таблиця №Д-7 “Відомості про мови навчання та вивчення мови як предмета у загальноосвітніх навчальних закладах”, Звіт про виконання Зведеного бюджету України по видатках, а також матеріали переписів населення.

Бюлетень доповнено інформацією про денні загальноосвітні навчальні заклади, які призупинили діяльність або не працювали з інших причин.

Умовні позначення, які використані у бюлетені:

Тире (–) – явищ не було

Три крапки (...) – відомості відсутні

Символ ікс (x) – заповнення рубрики за характером побудови таблиці не має сенсу або недоцільне

Нуль (0; 0,0) – явища відбулися, але у вимірах, менших за ті, що можуть бути виражені використаними у таблиці розрядами

Примітка. В окремих випадках незначне відхилення між підсумками та сумою складових пояснюється округленням даних при електронній обробці інформації.

З М І С Т

Видатки зведеного бюджету на освіту у 2000 - 2013 роках	7
Розподіл населення України у віці 10 років і старші, що має освіту	8
Таблиця співставлення ступенів освіти за Міжнародною стандартною класифікацією освіти (МСКО) з навчальними закладами України, які забезпечують отримання відповідного ступеня	9
Розподіл чисельності учнів, слухачів та студентів навчальних закладів України за Міжнародною стандартною класифікацією освіти (МСКО)	10
Індекси гендерного паритету серед учнів, слухачів та студентів навчальних закладів України	11
Введення в експлуатацію загальноосвітніх навчальних закладів за регіонами	12
Загальноосвітні навчальні заклади України	13
Загальноосвітні навчальні заклади на початок 2013/14 навчального року	14
Охоплення дітей України середньою освітою у загальноосвітніх навчальних закладах у 2013 році	15
Кількість загальноосвітніх навчальних закладів на початок 2013/14 навчального року	16
Випуск учнів загальноосвітніми навчальними закладами у 2013 році	17
Кількість учнів денних загальноосвітніх навчальних закладів, які продовжують навчання у 10 класі на початок 2013/14 навчального року	18
Розподіл денних загальноосвітніх навчальних закладів державної та комунальної форм власності на початок 2013/14 навчального року за сферою управління, в якій вони перебувають	19
Розподіл денних загальноосвітніх навчальних закладів на початок 2013/14 навчального року за ступенями та видами	20
Кількість денних загальноосвітніх навчальних закладів на початок 2013/14 навчального року	21
Кількість денних міських загальноосвітніх навчальних закладів на початок 2013/14 навчального року	22
Кількість денних сільських загальноосвітніх навчальних закладів на початок 2013/14 навчального року	23
Денні загальноосвітні навчальні заклади нового типу на початок 2013/14 навчального року	24
Денні загальноосвітні навчальні заклади нового типу державної та комунальної форм власності на початок 2013/14 навчального року	25
Денні загальноосвітні навчальні заклади нового типу приватної форми власності на початок 2013/14 навчального року	26
Денні загальноосвітні навчальні заклади, які призупинили діяльність або не працювали з різних причин, за регіонами	27
Кількість учнів та учителів у розрахунку на один денний заклад на початок 2013/14 навчального року	28

[illegible]

Кількість учнів з числа потерпілих внаслідок аварії на ЧАЕС, які навчаються в денних загальноосвітніх навчальних закладах на початок 2013/14 навчального року	57
Кількість учителів денних загальноосвітніх навчальних закладів на початок 2013/14 навчального року	58
Кількість учнів денних загальноосвітніх навчальних закладів на початок 2013/14 навчального року у розрахунку на одного учителя	59
Мови навчання учнів денних загальноосвітніх навчальних закладів на початок 2013/14 навчального року	60
Розподіл учнів денних загальноосвітніх навчальних закладів на початок 2013/14 навчального року за мовами навчання	61
Розподіл учнів денних міських загальноосвітніх навчальних закладів на початок 2013/14 навчального року за мовами навчання	62
Розподіл учнів денних сільських загальноосвітніх навчальних закладів на початок 2013/14 навчального року за мовами навчання	63
Розподіл денних загальноосвітніх навчальних закладів на початок 2013/14 навчального року за мовами навчання учнів	64
Розподіл денних міських загальноосвітніх навчальних закладів на початок 2013/14 навчального року за мовами навчання учнів	65
Розподіл денних сільських загальноосвітніх навчальних закладів на початок 2013/14 навчального року за мовами навчання учнів	66
Розподіл класів денних загальноосвітніх навчальних закладів на початок 2013/14 навчального року за мовами навчання учнів	67
Розподіл класів денних міських загальноосвітніх навчальних закладів на початок 2013/14 навчального року за мовами навчання учнів	68
Розподіл класів денних сільських загальноосвітніх навчальних закладів на початок 2013/14 навчального року за мовами навчання учнів	69
Віковий склад учнів денних загальноосвітніх навчальних закладів на початок 2013/14 навчального року	70
Розподіл учнів денних загальноосвітніх навчальних закладів на початок 2013/14 навчального року за віком	71
Розподіл учнів денних міських загальноосвітніх навчальних закладів на початок 2013/14 навчального року за віком	72
Розподіл учнів денних сільських загальноосвітніх навчальних закладів на початок 2013/14 навчального року за віком	73
Розподіл дівчат, які навчаються у денних загальноосвітніх навчальних закладах, на початок 2013/14 навчального року за віком	74
Окремі показники роботи денних загальноосвітніх навчальних закладів на початок 2013/14 навчального року	75
Змінність занять у денних загальноосвітніх навчальних закладах на початок 2013/14 навчального року	76
Приміщення денних загальноосвітніх навчальних закладів на початок 2013/14 навчального року	77
Забезпеченість денних загальноосвітніх навчальних закладів кабінетами на початок 2013/14 навчального року	78
Забезпеченість денних загальноосвітніх навчальних закладів комп'ютерною технікою на початок 2013/14 навчального року	79

Забезпеченість денних загальноосвітніх навчальних закладів бібліотеками на початок 2013/14 навчального року	79
Оснащення денних загальноосвітніх навчальних закладів на початок 2013/14 навчального року	80
Організація підвезення дітей до школи на початок 2013/14 навчального року	80
Організація підвезення дітей до школи на початок 2013/14 навчального року за регіонами	81
Кількість вечірніх (змінних) шкіл на початок 2013/14 навчального року	82
Розподіл учнів вечірніх (змінних) шкіл на початок 2013/14 навчального року за мовами навчання	83
Розподіл учнів вечірніх (змінних) шкіл на початок 2013/14 навчального року за віком	84
Охоплення навчанням дітей віком 5 років станом на 1 вересня 2013 року	86
Охоплення освітою дітей шкільного віку в Україні станом на 1 вересня 2013 року	87
Розподіл дітей шкільного віку станом на 1 вересня 2013 року за причинами, з яких вони не навчаються	88
Віковий склад дітей, які не навчаються для здобуття повної загальної середньої освіти станом на 1 вересня 2013 року	89
Розподіл дітей, які не навчаються станом на 1 вересня 2013 року, за віком, статтю та місцем проживання	90
Охоплення освітою дітей шкільного віку станом на 1 вересня 2013 року за регіонами	91
Охоплення освітою дітей шкільного віку станом на 1 вересня 2013 року в міських поселеннях за регіонами	92
Охоплення освітою дітей шкільного віку станом на 1 вересня 2013 року в сільській місцевості за регіонами	93
Охоплення освітою дівчат шкільного віку станом на 1 вересня 2013 року за регіонами	94
Розподіл дітей шкільного віку станом на 1 вересня 2013 року за причинами, з яких вони не навчаються для здобуття повної загальної середньої освіти, за регіонами	95
Розподіл дітей шкільного віку станом на 1 вересня 2013 року за причинами, з яких вони не навчаються для здобуття повної загальної середньої освіти, в міських поселеннях за регіонами	96
Розподіл дітей шкільного віку станом на 1 вересня 2013 року за причинами, з яких вони не навчаються для здобуття повної загальної середньої освіти, в сільській місцевості за регіонами	97
Розподіл дівчат станом на 1 вересня 2013 року за причинами, з яких вони не навчаються для здобуття повної загальної середньої освіти, за регіонами	98
Віковий склад дітей, які не навчаються для здобуття повної загальної середньої освіти станом на 1 вересня 2013 року за регіонами	99
Організація підготовки дітей до школи на початок 2013/14 навчального року	100

ВИДАТКИ ЗВЕДЕНОГО БЮДЖЕТУ НА ОСВІТУ
У 2000 - 2013 РОКАХ

	Загальні видатки зведеного бюджету, млн.грн.	Видатки у % до		Видатки на окремі підгалузі у % до видатків на галузь	Загальні видатки зведеного бюджету, млн.грн.	Видатки у % до		Видатки на окремі підгалузі у % до видатків на галузь
		загальних видатків	ВВП			загальних видатків	ВВП	
		<u>2000 рік</u>				<u>2011 рік</u>		
Всього	48 148,6	100,0	100,0	X	416 853,6	100,0	100,0	X
з них								
на освіту – всього	7 085,5	14,7	4,2	100,0	86 253,6	20,7	6,6	100,0
у тому числі								
дошкільну	789,0	1,6	0,5	11,1	11 831,6	2,8	0,9	13,7
загальну середню	2 564,6	5,3	1,5	36,2	35 234,5	8,5	2,7	40,8
професійно-технічну	429,1	0,9	0,3	6,1	5 305,4	1,3	0,4	6,2
вищу	2 285,5	4,7	1,3	32,3	26 619,6	6,4	2,0	30,9
		<u>2005 рік</u>				<u>2012 рік</u>		
Всього	141 989,5	100,0	100,0	X	492 454,7	100,0	100,0	X
з них								
на освіту – всього	26 801,8	18,1	6,1	100,0	101 560,9	20,6	7,0	100,0
у тому числі								
дошкільну	2 940,7	2,0	0,7	11,0	14 627,7	3,0	1,0	14,4
загальну середню	11 158,8	7,4	2,5	41,6	42 459,1	8,6	2,9	41,8
професійно-технічну	1 749,9	1,1	0,4	6,5	6 034,0	1,2	0,4	5,9
вищу	7 934,1	5,7	1,8	29,6	29 335,9	6,0	2,0	28,9
		<u>2010 рік</u>				<u>2013 рік¹</u>		
Всього	377 842,8	100,0	100,0	X	359 044,5	100,0	100,0	X
з них								
на освіту – всього	79 826,0	21,1	7,4	100,0	75 951,8	21,2	7,3	100,0
у тому числі								
дошкільну	10 238,3	2,7	0,9	12,8	11 155,8	3,1	1,1	14,7
загальну середню	32 852,4	8,7	3,0	41,2	31 975,2	8,9	3,1	42,1
професійно-технічну	5 106,2	1,4	0,5	6,4	4 553,6	1,3	0,4	6,0
вищу	24 998,4	6,6	2,3	31,3	21 605,5	6,0	2,1	28,4

¹ На 01.10.2013 р.

**РОЗПОДІЛ НАСЕЛЕННЯ УКРАЇНИ У ВІЦІ 10 РОКІВ І СТАРШІ,
ЩО МАЄ ОСВІТУ¹**

	Усього, осіб					На 1000 осіб				
	1959	1970	1979	1989	2001	1959	1970	1979	1989	2001
Обидві статі - осіб	33 978 584	39 618 444	42 471 925	43 967 303	43 707 600	x	x	x	x	x
з них мають освіту										
повну вищу	715 438	1 583 307	2 766 282	4 194 373	5 658 192	21	40	65	95	129
базову вищу	-	-	-	-	309 247	-	-	-	-	7
неповну вищу	1 867 698	3 146 165	5 040 539	7 854 699	7 715 435	55	79	119	179	177
повну загальну середню	2 181 435	5 483 588	9 568 023	12 550 569	15 249 889	64	138	225	285	349
базову загальну середню	7 923 559	9 346 567	9 418 928	7 546 169	7 004 868	233	236	222	172	160
початкову загальну	10 160 740	10 992 114	10 684 774	8 901 722	6 226 752	299	277	252	203	142
Чоловіки - осіб	14 545 637	17 468 428	18 989 205	19 931 797	19 992 150	x	x	x	x	x
з них мають освіту										
повну вищу	368 514	826 494	1 407 354	2 038 019	2 620 348	25	47	74	102	131
базову вищу	-	-	-	-	141 123	-	-	-	-	7
неповну вищу	844 423	1 414 334	2 179 186	3 277 734	2 951 787	58	81	115	164	148
повну загальну середню	981 910	2 633 415	4 796 257	6 599 807	7 897 659	68	151	253	331	395
базову загальну середню	3 903 740	4 704 509	4 745 730	3 629 066	3 261 017	268	269	250	182	163
початкову загальну	5 178 374	5 256 138	4 665 294	3 755 097	2 681 971	356	301	246	188	134
Жінки - осіб	19 432 947	22 150 016	23 482 720	24 035 506	23 715 450	x	x	x	x	x
з них мають освіту										
повну вищу	346 924	756 813	1 358 928	2 156 354	3 037 844	18	34	58	90	128
базову вищу	-	-	-	-	168 124	-	-	-	-	7
неповну вищу	1 023 275	1 731 831	2 861 353	4 576 965	4 763 648	53	78	122	190	201
повну загальну середню	1 199 525	2 850 173	4 771 766	5 950 762	7 352 230	62	129	203	248	310
базову загальну середню	4 019 819	4 642 058	4 673 198	3 917 103	3 743 851	207	210	199	163	158
початкову загальну	4 982 366	5 735 976	6 019 480	5 146 625	3 544 781	256	259	256	214	149

¹ За даними переписів населення.

**ТАБЛИЦЯ СПІВСТАВЛЕННЯ СТУПЕНІВ ОСВІТИ ЗА
МІЖНАРОДНОЮ СТАНДАРТНОЮ КЛАСИФІКАЦІЄЮ ОСВІТИ
(МСКО) З НАВЧАЛЬНИМИ ЗАКЛАДАМИ УКРАЇНИ, ЯКІ
ЗАБЕЗПЕЧУЮТЬ ОТРИМАННЯ ВІДПОВІДНОГО СТУПЕНЯ**

Назва ступеня освіти за МСКО	Код ступеня освіти за МСКО	Тривалість навчання	Навчальні заклади України, які забезпечують отримання відповідного ступеня
Допочаткове навчання	0	3 - 4 роки	Дошкільні навчальні заклади
Початкова освіта/ Перший етап базової освіти	1	4 роки	1 - 3(4) класи денних загальноосвітніх навчальних закладів (без учнів, які потребують корекції фізичного та (або) розумового розвитку)
Перший етап середньої освіти/ Другий етап базової освіти	2	5 років	5 - 9 класи денних і вечірніх загальноосвітніх навчальних закладів (без учнів, які потребують корекції фізичного та (або) розумового розвитку)
Другий етап середньої освіти	3 (3B)	2 роки	10 – 11(12) класи денних і вечірніх загальноосвітніх навчальних закладів, учні (слухачі) ПТНЗ, які здобувають повну загальну середню освіту і кваліфікацію «кваліфікований робітник»
Післясередня, не вища освіта	4 (4B)	1 рік	Учні (слухачі) ПТНЗ, які після отримання повної загальної середньої освіти здобувають кваліфікацію «кваліфікований робітник»
Перший етап вищої освіти	5A 5B	5-6 років 2-3 роки	Студенти ВНЗ III – IV рівнів акредитації Студенти ВНЗ I – II рівнів акредитації
Другий етап вищої освіти	6	3 роки	Аспірантура, докторантура

**РОЗПОДІЛ ЧИСЕЛЬНОСТІ УЧНІВ, СЛУХАЧІВ ТА СТУДЕНТІВ
НАВЧАЛЬНИХ ЗАКЛАДІВ УКРАЇНИ ЗА МІЖНАРОДНОЮ СТАНДАРТНОЮ
КЛАСИФІКАЦІЄЮ ОСВІТИ (МСКО)**

(осіб)

Ступені освіти за МСКО		2000/01	2005/06	2007/08	2008/09	2009/10	2010/11	2011/12	2012/13
назва	код								

Допочаткове навчання	0	983 001	1 031 701	1 137 488	1 194 546	1 213 890	1 272 745	1 354 394	1 428 390
Початкова освіта/ Перший етап базової освіти	1	2 065 348	1 753 689	1 573 458	1 531 943	1 540 282	1 563 396	1 584 382	1 638 497
Перший етап середньої освіти/ Другий етап базової освіти	2	3 579 702	2 611 426	2 367 061	2 227 918	2 289 065	2 101 546	1 989 192	1 927 273
Другий етап середньої освіти	3	1 381 980	1 284 837	1 131 463	1 060 639	843 907	824 165	909 924	876 091
Післясередня, не вища освіта	4	178 523	185 266	172 073	171 395	182 607	175 587	152 461	151 934
Перший етап вищої освіти	5A	1 402 904	2 203 830	2 372 462	2 364 541	2 245 200	2 129 835	1 954 789	1 824 906
	5B	528 041	505 331	441 336	399 332	354 226	361 453	356 768	345 235
Другий етап вищої освіти	6	24 426	31 181	33 915	34 820	35 578	36 214	35 823	35 454

**ІНДЕКСИ ГЕНДЕРНОГО ПАРИТЕТУ СЕРЕД УЧНІВ, СЛУХАЧІВ
ТА СТУДЕНТІВ НАВЧАЛЬНИХ ЗАКЛАДІВ УКРАЇНИ¹**

Ступені освіти за МСКО		2000/01	2005/06	2007/08	2008/09	2009/10	2010/11	2011/12	2012/13
назва	код								

Допочаткове навчання	0	0,922	0,914	0,914	0,915	0,919	0,919	0,922	0,917
Початкова освіта/ Перший етап базової освіти	1	0,950	0,949	0,953	0,951	0,953	0,956	0,958	0,959
Перший етап середньої освіти/ Другий етап базової освіти	2	0,955	0,954	0,955	0,953	0,953	0,952	0,954	0,952
Другий етап середньої освіти	3	0,938	0,905	0,894	0,892	0,870	0,859	0,888	0,864
Післясередня, не вища освіта	4	1,192	0,944	0,900	0,826	0,739	0,750	0,751	0,728
Перший етап вищої освіти	5A	1,109	1,202	1,211	1,220	1,203	1,163	1,131	1,117
	5B	1,176	1,091	1,093	1,144	1,135	1,137	1,152	1,199
Другий етап вищої освіти	6	0,954	1,178	1,317	1,413	1,464	1,479	1,498	1,481

¹ Співвідношення чисельності осіб жіночої статі до чисельності осіб чоловічої статі (методика ЮНЕСКО)

ВВЕДЕННЯ В ЕКСПЛУАТАЦІЮ
ЗАГАЛЬНООСВІТНІХ НАВЧАЛЬНИХ ЗАКЛАДІВ
ЗА РЕГІОНАМИ

(учнівських місць)

	1995	2000	2005	2010	2011	2012	9 місяців 2013
Україна	54 193	15 392	10 586	7 116	14 648	8 532	4 384
Автономна							
Республіка Крим	2 120	-	1 372	-	1 198	-	100
Вінницька	1 418	40	50	-	1 090	1 296	-
Волинська	2 318	120	473	156	812	48	564
Дніпропетровська	930	2 828	-	-	-	1 023	-
Донецька	3 095	484	50	-	-	-	665
Житомирська	3 229	720	374	-	360	220	-
Закарпатська	354	732	-	830	960	300	-
Запорізька	2 036	-	-	-	234	-	-
Івано-Франківська	287	1 770	1 288	712	398	232	280
Київська	4 276	540	50	225	1 128	-	-
Кіровоградська	1 240	-	-	-	433	115	-
Луганська	2 186	25	-	75	-	-	45
Львівська	4 119	1 604	1 059	276	675	520	365
Миколаївська	650	360	-	492	1 303	117	-
Одеська	1 790	602	1 206	-	1 830	1 435	-
Полтавська	2 884	1 276	-	-	10	-	-
Рівненська	1 341	-	366	1 456	963	384	320
Сумська	984	84	270	-	284	-	-
Тернопільська	458	150	-	360	-	212	-
Харківська	3 608	689	654	-	198	-	130
Херсонська	1 683	360	-	-	-	-	-
Хмельницька	1 931	1 302	2 080	694	440	834	-
Черкаська	1 102	-	-	860	262	-	640
Чернівецька	836	180	1 114	120	480	650	450
Чернігівська	1 468	260	-	-	-	546	-
м.Київ	7 850	1 266	180	860	1 590	600	825
м.Севастополь	-	-	-	-	-	-	-

У 1995 році введено в експлуатацію 125 будівель загальноосвітніх навчальних закладів,
у 2000р. - 47, 2005р. - 17, 2010р. - 13, 2011р. - 30, 2012р - 15.

За 9 місяців 2013р. введено в експлуатацію 6 нових будівель - по 1 у м.Києві, Волинській,
Донецькій, Івано-Франківській, Черкаській та Чернівецькій областях.

ЗАГАЛЬНООСВІТНІ НАВЧАЛЬНІ ЗАКЛАДИ УКРАЇНИ

(на початок навчального року)

	1990/91	1995/96	2000/01	2005/06	2010/11	2012/13	2013/14
--	---------	---------	---------	---------	---------	---------	---------

МІСЬКІ ПОСЕЛЕННЯ ТА СІЛЬСЬКА МІСЦЕВІСТЬ

Кількість закладів - усього,¹

одиниць **21 825** **22 255** **22 210** **21 589** **20 300** **19 672** **19 294²**

у тому числі за формами власності

державної та комунальної 21 825 22 181 21 981 21 317 20 092 19 467 19 095

приватної - 74 229 272 208 205 199

Кількість учнів - усього,

осіб **7 131 791** **7 142 591** **6 763 985** **5 399 193** **4 299 228** **4 221 909** **4 203 978**

у тому числі у закладах з формами власності

державної та комунальної 7 131 791 7 135 084 6 743 651 5 372 988 4 279 987 4 202 757 4 184 477

приватної - 7 507 20 334 26 205 19 241 19 152 19 501

Кількість учителів - усього,

осіб **537 067** **595 577** **576 615** **543 346** **514 775** **510 285** **508 235**

у тому числі у закладах з формами власності

державної та комунальної 537 067 593 772 571 490 537 117 510 197 505 870 503 875

приватної - 1 805 5 125 6 229 4 578 4 415 4 360

Кількість учнів у розрахунку на 10000 населення

1 373 **1 392** **1 383** **1 151** **939** **927** **923**

СІЛЬСЬКА МІСЦЕВІСТЬ

Кількість закладів - усього,¹

одиниць **15 135** **15 264** **14 927** **14 312** **13 283** **12 799** **12 467**

у тому числі за формами власності

державна та комунальна 15 135 15 264 14 924 14 306 13 275 12 789 12 456

приватна - - 3 6 8 10 11

Кількість учнів - усього,

осіб **2 194 990** **2 249 092** **2 245 640** **1 845 309** **1 405 878** **1 319 573** **1 288 913**

у тому числі у закладах з формами власності

державної та комунальної 2 194 990 2 249 092 2 245 383 1 844 871 1 405 430 1 319 004 1 288 262

приватної - - 257 438 448 569 651

Кількість учнів у розрахунку на 10000 населення

1 302 **1 354** **1 396** **1 226** **980** **930** **909**

¹Включаючи вечірні (змінні) школи, а також гімназії, ліцеї, колегіуми, навчально-виховні комплекси (об'єднання), спеціальні школи (школи-інтернати), школи соціальної реабілітації та санаторні школи.

² Крім того, 14 денних загальноосвітніх навчальних закладів державної та комунальної форм власності перебувають на капітальному ремонті та не працюють з інших причин (3 заклади у міських поселеннях, 11 - у сільській місцевості), а діяльність 279 денних загальноосвітніх навчальних закладів призупинена: 275 закладів державної та комунальної форм власності, 4 заклади - приватної (19 закладів у міських поселеннях, 260 - у сільській місцевості).

**ЗАГАЛЬНООСВІТНІ НАВЧАЛЬНІ ЗАКЛАДИ
НА ПОЧАТОК 2013/14 НАВЧАЛЬНОГО РОКУ**

	Усього	У тому числі	
		денні	вечірні (змінні)
<u>МІСЬКІ ПОСЕЛЕННЯ ТА СІЛЬСЬКА МІСЦЕВІСТЬ</u>			
Кількість закладів - усього, одиниць	19 294	19 126 ¹	168
у тому числі за формами власності			
державної та комунальної	19 095	18 927	168
приватної	199	199	-
Кількість учнів - усього, осіб	4 203 978	4 150 437	53 541
у тому числі у закладах з формами власності			
державної та комунальної	4 184 477	4 130 936	53 541
приватної	19 501	19 501	-
Кількість учителів - усього, осіб	508 235	504 382	3 853
у тому числі у закладах з формами власності			
державної та комунальної	503 875	500 022	3 853
приватної	4 360	4 360	-
<u>МІСЬКІ ПОСЕЛЕННЯ</u>			
Кількість закладів - усього, одиниць	6 827	6 673	154
у тому числі за формами власності			
державної та комунальної	6 639	6 485	154
приватної	188	188	-
Кількість учнів - усього, осіб	2 915 065	2 870 457	44 608
у тому числі у закладах з формами власності			
державної та комунальної	2 896 215	2 851 607	44 608
приватної	18 850	18 850	-
Кількість учителів - усього, осіб	...	274 318	...
у тому числі у закладах з формами власності			
державної та комунальної	...	270 091	...
приватної	4 227	4 227	-
<u>СІЛЬСЬКА МІСЦЕВІСТЬ</u>			
Кількість закладів - усього, одиниць	12 467	12 453	14
у тому числі за формами власності			
державної та комунальної	12 456	12 442	14
приватної	11	11	-
Кількість учнів - усього, осіб	1 288 913	1 279 980	8 933
у тому числі у закладах з формами власності			
державної та комунальної	1 288 262	1 279 329	8 933
приватної	651	651	-
Кількість учителів - усього, осіб	...	230 064	...
у тому числі у закладах з формами власності			
державної та комунальної	...	229 931	...
приватної	133	133	-

¹ Крім того, 14 денних загальноосвітніх навчальних закладів державної та комунальної форм власності перебувають на капітальному ремонті та не працюють з інших причин (3 заклади у міських поселеннях, 11 - у сільській місцевості), а діяльність 279 денних загальноосвітніх навчальних закладів призупинена: 275 закладів державної та комунальної форм власності, 4 заклади - приватної (19 закладів у міських поселеннях, 260 - у сільській місцевості).

ОХОПЛЕННЯ ДІТЕЙ УКРАЇНИ СЕРЕДНЬОЮ ОСВІТОЮ
У ЗАГАЛЬНООСВІТНІХ НАВЧАЛЬНИХ ЗАКЛАДАХ У 2013 РОЦІ

	Загальна кількість учнів денних загальноосвітніх навчальних закладів		Кількість учнів до 9 років включно	Кількість учнів 10 - 14 років	Кількість учнів 15 років і старше	Кількість учнів 6 років
	у % до очікуваної загальної чисельності наявного населення на 01.01.2014	у % до загальної чисельності постійного населення 6-17 років ¹	у % до чисельності постійного населення 6-9 років ¹	у % до чисельності постійного населення 10-14 років ¹	у % до чисельності постійного населення 15-17 років ¹	у % до чисельності постійного населення 6 років ¹
Україна	9,1	83,0	93,2	99,0	47,8	68,0
Автономна Республіка Крим	9,1	87,1	93,9	100,0	55,2	67,1
Вінницька	9,3	78,9	92,6	95,0	41,3	72,5
Волинська	11,8	84,0	94,8	97,1	49,4	72,5
Дніпропетровська	8,8	84,9	90,5	100,0	51,6	60,1
Донецька	7,6	80,9	91,5	96,0	46,0	60,4
Житомирська	10,1	81,6	92,5	96,6	47,9	71,5
Закарпатська	12,1	84,9	99,0	98,7	46,1	86,5
Запорізька	8,5	84,3	90,3	99,9	54,3	59,1
Івано-Франківська	10,5	80,0	94,9	95,6	40,8	74,9
Київська	9,9	90,5	100,0	100,0	44,8	81,9
Кіровоградська	9,0	81,4	91,2	97,1	47,7	68,2
Луганська	7,5	81,1	90,3	96,3	47,7	59,9
Львівська	10,0	81,3	95,6	97,0	42,7	77,0
Миколаївська	9,1	81,3	90,2	97,5	47,9	65,3
Одеська	9,6	85,6	94,3	100,0	48,5	68,9
Полтавська	8,5	82,3	93,9	96,5	49,9	69,6
Рівненська	12,3	83,5	95,1	96,4	50,0	73,8
Сумська	8,0	79,0	90,4	93,5	46,5	60,4
Тернопільська	9,9	79,2	95,4	93,8	40,7	78,9
Харківська	7,9	83,5	92,2	100,0	48,9	67,4
Херсонська	9,6	83,1	91,1	97,4	53,4	67,7
Хмельницька	9,6	81,5	95,8	95,9	44,8	79,2
Черкаська	8,6	80,2	93,2	95,0	46,1	73,1
Чернівецька	10,6	80,9	94,9	94,6	46,0	72,6
Чернігівська	8,4	83,8	92,0	97,2	55,1	66,9
м.Київ	8,3	85,5	87,3	100,0	51,1	50,5
м.Севастополь	8,9	90,4	90,0	100,0	61,1	53,3

¹ На 1.01.2013 року

**КІЛЬКІСТЬ ЗАГАЛЬНООСВІТНІХ НАВЧАЛЬНИХ ЗАКЛАДІВ
НА ПОЧАТОК 2013/14 НАВЧАЛЬНОГО РОКУ**

	Усього закладів, одиниць	В них		Із них за формою власності					
		учнів, осіб	учителів, осіб	держав- ною та комуна- льною, одиниць	в них		приват- ною, одиниць	в них	
					учнів, ¹ осіб	учителів, осіб		учнів, осіб	учителів, осіб
Україна	19 294	4 203 978	508 235	19 095	4 184 477	503 875	199	19 501	4 360
Автономна									
Республіка Крим	587	181 983	18 896	576	181 022	18 694	11	961	202
Вінницька	898	151 960	21 168	894	151 616	21 075	4	344	93
Волинська	775	124 313	17 664	774	124 273	17 657	1	40	7
Дніпропетровська	1 023	294 398	27 942	1 014	293 793	27 793	9	605	149
Донецька	1 115	338 226	32 399	1 103	337 341	32 159	12	885	240
Житомирська	805	128 987	18 495	801	128 575	18 415	4	412	80
Закарпатська	670	153 352	19 138	665	152 977	19 056	5	375	82
Запорізька	611	155 305	17 884	604	154 904	17 762	7	401	122
Івано-Франківська	745	147 314	22 387	743	146 809	22 322	2	505	65
Київська	753	172 383	21 121	745	171 716	20 964	8	667	157
Кіровоградська	544	89 643	12 073	543	89 624	12 062	1	19	11
Луганська	690	170 920	18 158	685	170 656	18 059	5	264	99
Львівська	1 410	254 463	36 126	1 394	253 255	35 837	16	1 208	289
Миколаївська	562	109 152	12 206	560	108 994	12 161	2	158	45
Одеська	890	235 224	25 381	861	231 177	24 598	29	4 047	783
Полтавська	710	126 184	16 025	706	126 036	15 978	4	148	47
Рівненська	682	143 794	19 264	682	143 794	19 264	-	-	-
Сумська	545	92 313	12 255	542	92 131	12 208	3	182	47
Тернопільська	855	107 942	18 199	855	107 942	18 199	-	-	-
Харківська	847	220 011	23 538	829	217 344	23 045	18	2 667	493
Херсонська	481	105 663	12 272	480	105 608	12 251	1	55	21
Хмельницька	812	127 316	19 051	810	127 153	19 005	2	163	46
Черкаська	645	109 251	15 272	642	109 068	15 219	3	183	53
Чернівецька	436	97 261	12 526	433	97 084	12 489	3	177	37
Чернігівська	625	91 321	13 290	625	91 321	13 290	-	-	-
м.Київ	505	241 104	22 331	460	236 459	21 238	45	4 645	1 093
м.Севастополь	73	34 195	3 174	69	33 805	3 075	4	390	99

¹Включаючи учнів санаторних шкіл, які перебувають у цих закладах тимчасово і враховуються за основним місцем навчання.

ВИПУСК УЧНІВ¹
ЗАГАЛЬНООСВІТНІМИ НАВЧАЛЬНИМИ ЗАКЛАДАМИ
У 2013 РОЦІ

(осіб)

	Закінчили школу II ступеня - 9 клас				Закінчили школу III ступеня - 11(12) клас			
	усього	в тому числі			усього	в тому числі		
		денну	з них приватну	вечірню		денну	з них приватну	вечірню
Україна	410 747	406 348	1 438	4 399	303 644	282 598	1 622	21 046
Автономна								
Республіка Крим	15 795	15 541	134	254	14 745	12 946	172	1 799
Вінницька	16 174	16 103	29	71	10 123	9 928	18	195
Волинська	11 806	11 781	-	25	8 740	7 964	-	776
Дніпропетровська	27 997	27 506	57	491	20 650	19 360	49	1 290
Донецька	32 753	31 988	104	765	23 123	21 292	92	1 831
Житомирська	13 330	13 216	28	114	9 754	9 172	20	582
Закарпатська	14 474	14 474	-	-	10 742	10 035	142	707
Запорізька	15 107	14 748	47	359	10 961	10 099	26	862
Івано-Франківська	14 895	14 874	28	21	10 106	9 278	9	828
Київська	16 313	16 107	35	206	12 054	10 789	7	1 265
Кіровоградська	9 088	9 050	-	38	6 741	6 526	3	215
Луганська	16 915	16 573	21	342	11 212	10 415	22	797
Львівська	25 793	25 704	81	89	17 393	16 871	185	522
Миколаївська	10 922	10 748	10	174	8 104	7 129	12	975
Одеська	22 055	21 807	241	248	16 229	14 929	182	1 300
Полтавська	13 246	13 168	24	78	10 185	9 642	23	543
Рівненська	14 133	14 096	-	37	10 163	9 935	-	228
Сумська	9 588	9 542	11	46	6 939	6 566	5	373
Тернопільська	11 405	11 356	-	49	7 809	7 259	-	550
Харківська	21 080	20 721	196	359	16 961	15 508	260	1 453
Херсонська	10 680	10 495	3	185	8 376	7 655	5	721
Хмельницька	13 335	13 258	27	77	9 037	8 580	23	457
Черкаська	11 630	11 547	18	83	8 520	8 322	4	198
Чернівецька	9 830	9 781	-	49	7 265	6 571	-	694
Чернігівська	9 232	9 215	-	17	8 035	7 873	-	162
м.Київ	20 411	20 204	331	207	17 540	15 856	346	1 684
м.Севастополь	2 760	2 745	13	15	2 137	2 098	17	39

¹Без учнів спеціальних шкіл (шкіл-інтернатів) та учнів спеціальних класів.

У кількості випускників враховані тільки ті особи, які отримали відповідно свідоцтво про базову загальну середню освіту або атестат про повну загальну середню освіту.

Особи, які закінчили школу екстерном, розподілені відповідно до форми навчання у школі, яку вони закінчили.

КІЛЬКІСТЬ УЧНІВ
ДЕННИХ ЗАГАЛЬНООСВІТНІХ НАВЧАЛЬНИХ ЗАКЛАДІВ,
ЯКІ ПРОДОВЖУЮТЬ НАВЧАННЯ У 10 КЛАСІ
НА ПОЧАТОК 2013/14 НАВЧАЛЬНОГО РОКУ

	У с ь о г о			Міські поселення			Сільська місцевість		
	Кількість учнів, які закінчили 9-й клас, осіб	з них продовжують навчання в 10 класі		Кількість учнів, які закінчили 9-й клас, осіб	з них продовжують навчання в 10 класі		Кількість учнів, які закінчили 9-й клас, осіб	з них продовжують навчання в 10 класі	
		осіб	%		осіб	%		осіб	%
Україна	406 348	250 690	61,7	267 414	173 667	64,9	138 934	77 023	55,4
Автономна									
Республіка Крим	15 541	11 105	71,5	10 042	7 207	71,8	5 499	3 898	70,9
Вінницька	16 103	8 800	54,6	8 076	4 925	61,0	8 027	3 875	48,3
Волинська	11 781	7 352	62,4	5 636	3 788	67,2	6 145	3 564	58,0
Дніпропетровська	27 506	17 214	62,6	22 640	14 497	64,0	4 866	2 717	55,8
Донецька	31 988	18 812	58,8	28 844	16 985	58,9	3 144	1 827	58,1
Житомирська	13 216	7 983	60,4	7 773	4 967	63,9	5 443	3 016	55,4
Закарпатська	14 474	9 364	64,7	5 614	3 847	68,5	8 860	5 517	62,3
Запорізька	14 748	9 342	63,3	11 002	7 130	64,8	3 746	2 212	59,0
Івано-Франківська	14 874	8 010	53,9	6 546	4 020	61,4	8 328	3 990	47,9
Київська	16 107	9 174	57,0	9 888	6 118	61,9	6 219	3 056	49,1
Кіровоградська	9 050	5 429	60,0	5 590	3 567	63,8	3 460	1 862	53,8
Луганська	16 573	9 491	57,3	14 326	8 391	58,6	2 247	1 100	49,0
Львівська	25 704	14 863	57,8	15 483	9 982	64,5	10 221	4 881	47,8
Миколаївська	10 748	6 301	58,6	6 862	4 248	61,9	3 886	2 053	52,8
Одеська	21 807	13 576	62,3	13 495	8 851	65,6	8 312	4 725	56,8
Полтавська	13 168	8 272	62,8	8 233	5 324	64,7	4 935	2 948	59,7
Рівненська	14 096	9 331	66,2	6 070	4 173	68,7	8 026	5 158	64,3
Сумська	9 542	5 705	59,8	6 682	4 140	62,0	2 860	1 565	54,7
Тернопільська	11 356	6 419	56,5	5 369	4 041	75,3	5 987	2 378	39,7
Харківська	20 721	13 407	64,7	16 528	10 928	66,1	4 193	2 479	59,1
Херсонська	10 495	6 987	66,6	6 247	4 210	67,4	4 248	2 777	65,4
Хмельницька	13 258	8 050	60,7	7 476	5 204	69,6	5 782	2 846	49,2
Черкаська	11 547	7 094	61,4	6 450	4 223	65,5	5 097	2 871	56,3
Чернівецька	9 781	6 017	61,5	3 790	2 285	60,3	5 991	3 732	62,3
Чернігівська	9 215	6 507	70,6	5 972	4 651	77,9	3 243	1 856	57,2
м.Київ	20 204	14 175	70,2	20 204	14 175	70,2	-	-	-
м.Севастополь	2 745	1 910	69,6	2 576	1 790	69,5	169	120	71,0

**РОЗПОДІЛ ДЕННИХ ЗАГАЛЬНООСВІТНІХ
НАВЧАЛЬНИХ ЗАКЛАДІВ ДЕРЖАВНОЇ ТА КОМУНАЛЬНОЇ
ФОРМ ВЛАСНОСТІ НА ПОЧАТОК 2013/14 НАВЧАЛЬНОГО РОКУ
ЗА СФЕРОЮ УПРАВЛІННЯ, В ЯКІЙ ВОНИ ПЕРЕБУВАЮТЬ**

	Кількість закладів, одиниць	В них	
		учнів, осіб	учителів, осіб
Усього	18 927	4 130 936	500 022
у тому числі перебувають у сфері управління			
Міністерства освіти і науки України	18 851	4 125 544	498 413
Міністерства охорони здоров'я України ¹	47	216	644
Міністерства культури України	9	2 966	652
Державної пенітенціарної служби України	7	679	92
Міністерства оборони України ²	3	679	73
Міністерства молоді та спорту України	1	217	30
Міністерства промислової політики України	5	434	37
Державної служби України з надзвичайних ситуацій	1	53	20
Міністерства внутрішніх справ	1	148	13
Адміністрації Президента України ³	1	-	46
Федерації незалежних профспілок України ⁴	1	-	2

¹ У загальній кількості враховано 42 санаторні школи різних ступенів.

² У тому числі санаторна школа І-ІІІ ступеня.

³ Санаторна школа І-ІІІ ступеня, організована при Міжнародному дитячому центрі "Артек".

⁴ Санаторна школа І ступеня.

**РОЗПОДІЛ ДЕННИХ ЗАГАЛЬНООСВІТНІХ НАВЧАЛЬНИХ
ЗАКЛАДІВ НА ПОЧАТОК 2013/14 НАВЧАЛЬНОГО РОКУ
ЗА СТУПЕНЯМИ ТА ВИДАМИ**

	Кількість закладів усього, одиниць	В тому числі у		Кількість учнів усього, осіб	В тому числі у		Кількість учителів усього, осіб	В тому числі у	
		міських поселен- нях	сіль- ській місце- вості		міських поселен- нях	сіль- ській місце- вості		міських поселен- нях	сіль- ській місце- вості
Усього	19 126	6 673	12 453	4 150 437	2 870 457	1 279 980	504 382	274 318	230 064
у тому числі									
I ступеня	1 661	344	1 317	74 482	52 619	21 863	9 365	4 357	5 008
I-II ступеня	4 900	472	4 428	328 044	63 260	264 784	76 032	8 859	67 173
I-III ступеня ¹	12 099	5 496	6 603	3 680 735	2 698 151	982 584	404 290	248 823	155 467
II-III ступеня	78	65	13	16 494	14 924	1 570	2 368	2 127	241
спеціальні школи (школи-інтернати) ²	382	291	91	50 583	41 411	9 172	12 267	10 105	2 162
школи соціальної реабілітації	6	5	1	99	92	7	60	47	13
Із загальної кількості закладів середні школи									
I ступеня	1 176	139	1 037	47 564	30 922	16 642	6 123	2 383	3 740
I-II ступеня	3 964	392	3 572	277 190	57 008	220 182	62 254	7 598	54 656
I-III ступеня	9 247	3 959	5 288	2 725 492	1 921 453	804 039	298 289	173 079	125 210
II-III ступеня	53	43	10	12 787	11 484	1 303	1 667	1 478	189
гімназії	562	530	32	283 086	275 317	7 769	27 983	27 014	969
ліцеї	348	312	36	142 807	136 325	6 482	15 299	14 295	1 004
колегіуми	45	35	10	26 530	24 744	1 786	2 505	2 221	284
навчально-виховні комплекси (об'єднання) - всього	3 298	928	2 370	584 299	371 701	212 598	77 342	35 580	41 762
у тому числі									
I ступеня	481	201	280	26 918	21 697	5 221	3 230	1 962	1 268
I-II ступеня	907	56	851	50 854	6 252	44 602	13 436	981	12 455
I-III ступеня	1 888	651	1 237	502 820	340 312	162 508	60 005	32 005	28 000
II-III ступеня	22	20	2	3 707	3 440	267	671	632	39
Із загальної кількості комплексів - школи-садки	2 699	460	2 239	286 436	104 127	182 309	48 254	10 367	37 887
санаторні школи ³	45	39	6	X ⁴	X ⁴	X ⁴	593	518	75
у тому числі									
I ступеня	4	4	-	X	X	X	12	12	-
I-II ступеня	29	24	5	X	X	X	342	280	62
I-III ступеня	9	9	-	X	X	X	209	209	-
II-III ступеня	3	2	1	X	X	X	30	17	13

¹ Включаючи гімназії, ліцеї та колегіуми.

² Уключаючи навчально-реабілітаційні центри та учнів спеціальних класів, організованих при загальноосвітніх школах (школах-інтернатах), але без учнів, які потребують корекції фізичного та (або) розумового розвитку і перебувають в загальноосвітніх навчальних закладах.

³ Без санаторних шкіл з постійним контингентом, які розподілені за ступенями.

⁴ Учні санаторних шкіл перебувають у цих закладах тимчасово і враховуються за основним місцем навчання.

**КІЛЬКІСТЬ ДЕННИХ ЗАГАЛЬНООСВІТНІХ
НАВЧАЛЬНИХ ЗАКЛАДІВ
НА ПОЧАТОК 2013/14 НАВЧАЛЬНОГО РОКУ**

(одиниць)

	Усього закла- дів	Дер- жавні закла- ди ¹	В тому числі						При- ватні зак- лади ²	В тому числі			
			I сту- пеня	I-II сту- пеня	I-III сту- пеня	II-III сту- пеня	спеціаль- ні школи (школи - інтер- нати)	школи соці- альної реабі- літації		I сту- пеня	I-II сту- пеня	I-III сту- пеня	II-III сту- пеня
Україна	19 126	18 927	1 633	4 885	11 950	72	381	6	199	28	15	149	6
Автономна													
Республіка Крим	584	573	22	32	500	6	13	-	11	-	1	6	4
Вінницька	897	893	38	325	507	4	19	-	4	-	-	4	-
Волинська	772	771	165	251	344	1	10	-	1	-	-	1	-
Дніпропетровська	1 005	996	35	138	795	2	26	-	9	2	1	6	-
Донецька	1 099	1 087	21	177	853	3	32	1	12	-	-	11	1
Житомирська	798	794	60	266	455	1	12	-	4	1	1	2	-
Закарпатська	668	663	136	222	293	3	9	-	5	-	-	5	-
Запорізька	605	598	34	77	461	9	16	1	7	2	-	4	1
Івано-Франківська	736	734	104	275	340	2	13	-	2	-	-	2	-
Київська	743	735	31	198	497	-	9	-	8	2	2	4	-
Кіровоградська	542	541	15	133	376	3	13	1	1	-	-	1	-
Луганська	684	679	12	169	479	3	16	-	5	-	1	4	-
Львівська	1 403	1 387	267	502	594	4	20	-	16	5	2	9	-
Миколаївська	554	552	36	114	387	2	12	1	2	-	-	2	-
Одеська	878	849	54	196	574	1	23	1	29	6	2	21	-
Полтавська	704	700	39	209	435	1	16	-	4	1	-	3	-
Рівненська	678	678	79	212	369	4	14	-	-	-	-	-	-
Сумська	536	533	21	132	365	1	14	-	3	1	1	1	-
Тернопільська	853	853	204	339	304	-	6	-	-	-	-	-	-
Харківська	838	820	12	118	667	8	14	1	18	1	-	16	-
Херсонська	476	475	33	51	374	5	12	-	1	-	-	1	-
Хмельницька	805	803	50	290	448	2	13	-	2	-	-	2	-
Черкаська	644	641	22	142	466	-	11	-	3	-	1	2	-
Чернівецька	435	432	45	113	266	1	7	-	3	-	1	2	-
Чернігівська	623	623	28	194	390	1	10	-	-	-	-	-	-
м.Київ	494	449	65	6	353	5	20	-	45	7	2	36	-
м.Севастополь	72	68	5	4	58	-	1	-	4	-	-	4	-

¹Тут і далі заклади державної та комунальної форм власності.

²Включаючи 1 приватну спеціальну школу у Харківській області.

**КІЛЬКІСТЬ ДЕННИХ МІСЬКИХ
ЗАГАЛЬНООСВІТНІХ НАВЧАЛЬНИХ ЗАКЛАДІВ
НА ПОЧАТОК 2013/14 НАВЧАЛЬНОГО РОКУ**

(одиниць)

	Усього закла- дів	Дер- жавні закла- ди	В тому числі						При- ватні зак- лади ¹	В тому числі			
			I сту- пеня	I-II сту- пеня	I-III сту- пеня	II-III сту- пеня	спеціаль- ні школи (школи - інтер- нати)	школи соці- альної реабі- літації		I сту- пеня	I-II сту- пеня	I-III сту- пеня	II-III сту- пеня
Україна	6 673	6 485	318	458	5 354	60	290	5	188	26	14	142	5
Автономна													
Республіка Крим	256	246	3	8	221	3	11	-	10	-	1	6	3
Вінницька	169	165	3	8	144	4	6	-	4	-	-	4	-
Волинська	112	111	-	4	99	1	7	-	1	-	-	1	-
Дніпропетровська	581	572	16	49	482	2	23	-	9	2	1	6	-
Донецька	802	790	10	120	627	3	29	1	12	-	-	11	1
Житомирська	174	170	7	6	149	1	7	-	4	1	1	2	-
Закарпатська	147	146	14	17	109	1	5	-	1	-	-	1	-
Запорізька	274	267	14	17	216	6	13	1	7	2	-	4	1
Івано-Франківська	153	151	16	8	115	1	11	-	2	-	-	2	-
Київська	219	214	9	8	191	-	6	-	5	-	2	3	-
Кіровоградська	153	152	3	11	124	3	10	1	1	-	-	1	-
Луганська	442	437	8	70	340	3	16	-	5	-	1	4	-
Львівська	358	343	24	12	286	4	17	-	15	5	1	9	-
Миколаївська	175	173	14	8	141	2	7	1	2	-	-	2	-
Одеська	305	278	15	15	230	1	17	-	27	6	2	19	-
Полтавська	189	185	11	15	149	1	9	-	4	1	-	3	-
Рівненська	135	135	11	6	105	4	9	-	-	-	-	-	-
Сумська	168	165	10	14	132	1	8	-	3	1	1	1	-
Тернопільська	138	138	16	4	113	-	5	-	-	-	-	-	-
Харківська	410	392	10	9	352	7	13	1	18	1	-	16	-
Херсонська	150	149	4	9	123	4	9	-	1	-	-	1	-
Хмельницька	174	172	10	10	143	1	8	-	2	-	-	2	-
Черкаська	162	159	2	9	140	-	8	-	3	-	1	2	-
Чернівецька	108	105	11	4	83	1	6	-	3	-	1	2	-
Чернігівська	162	162	10	7	135	1	9	-	-	-	-	-	-
м.Київ	494	449	65	6	353	5	20	-	45	7	2	36	-
м.Севастополь	63	59	2	4	52	-	1	-	4	-	-	4	-

¹Включаючи 1 приватну спеціальну школу у Харківській області.

**КІЛЬКІСТЬ ДЕННИХ СІЛЬСЬКИХ
ЗАГАЛЬНООСВІТНІХ НАВЧАЛЬНИХ ЗАКЛАДІВ
НА ПОЧАТОК 2013/14 НАВЧАЛЬНОГО РОКУ**

(одиниць)

	Усього закла- дів ¹	Дер- жавні закла- ди	В тому числі					
			I сту- пеня	I-II сту- пеня	I-III сту- пеня	II-III сту- пеня	спеціаль- ні школи (школи - інтер- нати)	школи соці- альної реабі- літації
Україна	12 453	12 442	1 315	4 427	6 596	12	91	1
Автономна								
Республіка Крим	328	327	19	24	279	3	2	-
Вінницька	728	728	35	317	363	-	13	-
Волинська	660	660	165	247	245	-	3	-
Дніпропетровська	424	424	19	89	313	-	3	-
Донецька	297	297	11	57	226	-	3	-
Житомирська	624	624	53	260	306	-	5	-
Закарпатська	521	517	122	205	184	2	4	-
Запорізька	331	331	20	60	245	3	3	-
Івано-Франківська	583	583	88	267	225	1	2	-
Київська	524	521	22	190	306	-	3	-
Кіровоградська	389	389	12	122	252	-	3	-
Луганська	242	242	4	99	139	-	-	-
Львівська	1 045	1 044	243	490	308	-	3	-
Миколаївська	379	379	22	106	246	-	5	-
Одеська	573	571	39	181	344	-	6	1
Полтавська	515	515	28	194	286	-	7	-
Рівненська	543	543	68	206	264	-	5	-
Сумська	368	368	11	118	233	-	6	-
Тернопільська	715	715	188	335	191	-	1	-
Харківська	428	428	2	109	315	1	1	-
Херсонська	326	326	29	42	251	1	3	-
Хмельницька	631	631	40	280	305	1	5	-
Черкаська	482	482	20	133	326	-	3	-
Чернівецька	327	327	34	109	183	-	1	-
Чернігівська	461	461	18	187	255	-	1	-
м.Київ	-	-	-	-	-	-	-	-
м.Севастополь	9	9	3	-	6	-	-	-

¹У сільській місцевості працюють 11 приватних закладів, із них 4 заклади I-III ступеня - в Закарпатській області, 2 заклади I-III ступеня - в Одеській області, 1 заклад I-III ступеня в Київській області, 1 заклад II-III ступеня - в Автономній Республіці Крим, 1 заклад I-II ступеня - у Львівській області та 2 заклади I ступеня в Київській області.

**ДЕННІ ЗАГАЛЬНООСВІТНІ НАВЧАЛЬНІ
ЗАКЛАДИ НОВОГО ТИПУ
НА ПОЧАТОК 2013/14 НАВЧАЛЬНОГО РОКУ**

	Гім- на- зії, од.	В них		Ліцеї, од.	В них		Коле- гіуми, од.	В них		Навчально- виховні комплекси (об'єд- нання), од.	В них	
		учнів, ¹ осіб	учите- лів, осіб		учнів, ¹ осіб	учите- лів, осіб		учнів, ¹ осіб	учите- лів, осіб		учнів, осіб	учите- лів, осіб
Україна	562	283 086	27 983	348	142 807	15 299	45	26 530	2 505	3 298	584 299	77 342
Автономна												
Республіка Крим	5	3 586	301	-	-	-	-	-	-	103	49 349	4 502
Вінницька	5	3 221	307	3	724	106	1	301	55	152	29 607	3 920
Волинська	21	13 973	1 519	18	12 776	1 266	3	2 537	235	55	8 350	1 198
Дніпропетровська	16	9 162	762	25	8 465	885	2	1 546	118	144	38 017	3 865
Донецька	23	10 539	968	18	5 795	619	-	-	-	135	47 214	4 263
Житомирська	40	18 331	2 029	15	7 437	708	5	2 299	219	55	9 061	1 195
Закарпатська	13	5 103	559	13	2 266	321	-	-	-	50	4 764	701
Запорізька	34	19 452	1 863	14	6 331	713	6	3 863	337	128	30 397	3 443
Івано-Франківська	11	2 995	403	7	2 004	333	-	-	-	106	16 344	2 688
Київська	10	3 649	351	9	1 278	258	1	279	39	266	36 988	5 712
Кіровоградська	6	1 747	182	2	601	106	-	-	-	143	32 277	3 849
Луганська	49	20 486	1 883	12	4 443	451	1	481	48	83	18 865	2 148
Львівська	21	8 569	1 070	12	2 144	337	-	-	-	230	42 652	6 531
Миколаївська	17	5 394	550	6	1 284	146	1	1 485	102	34	3 881	529
Одеська	10	5 407	394	8	2 233	276	-	-	-	270	63 080	7 399
Полтавська	29	18 076	1 650	10	4 807	458	2	1 275	117	64	7 711	1 135
Рівненська	13	5 807	662	7	1 274	214	1	775	92	136	33 466	4 401
Сумська	8	3 568	368	1	615	56	-	-	-	245	15 881	3 636
Тернопільська	16	6 189	735	11	3 731	449	3	608	92	92	6 816	1 363
Харківська	48	29 660	2 443	45	20 381	1 918	4	3 026	277	171	22 942	3 494
Херсонська	13	7 936	695	5	2 403	254	-	-	-	48	8 339	1 161
Хмельницька	30	14 786	1 671	31	17 492	1 708	12	5 588	565	87	7 027	1 416
Черкаська	8	5 270	498	8	1 330	171	1	949	63	242	16 937	3 874
Чернівецька	20	7 685	905	13	5 634	586	-	-	-	132	18 900	2 988
Чернігівська	26	11 150	1 245	8	4 521	499	1	1 376	113	53	3 695	789
м.Київ	63	36 050	3 561	45	22 395	2 413	1	142	33	68	11 403	1 084
м.Севастополь	7	5 295	409	2	443	48	-	-	-	6	336	58

¹ Із загальної чисельності учнів за загальноосвітніми програмами навчається: у гімназіях - 97 462 осіб, у ліцеях - 76 483, у колегіумах - 17 230.

**ДЕННІ ЗАГАЛЬНООСВІТНІ НАВЧАЛЬНІ ЗАКЛАДИ
НОВОГО ТИПУ ДЕРЖАВНОЇ ТА КОМУНАЛЬНОЇ ФОРМ ВЛАСНОСТІ
НА ПОЧАТОК 2013/14 НАВЧАЛЬНОГО РОКУ**

	Гім- на- зії, од.	В них		Ліцеї, од.	В них		Коле- гіуми, од.	В них		Навчально- виховні комплекси (об'єд- нання), од.	В них	
		учнів, ¹ осіб	учите- лів, осіб		учнів, ¹ осіб	учите- лів, осіб		учнів, ¹ осіб	учите- лів, осіб		учнів, осіб	учите- лів, осіб
Україна	536	280 667	27 353	326	141 111	14 810	44	26 388	2 472	3 227	578 005	75 878
Автономна												
Республіка Крим	4	3 546	290	-	-	-	-	-	-	98	48 696	4 387
Вінницька	4	3 076	275	3	724	106	1	301	55	149	29 408	3 859
Волинська	21	13 973	1 519	18	12 776	1 266	3	2 537	235	55	8 350	1 198
Дніпропетровська	16	9 162	762	24	8 388	863	2	1 546	118	139	37 821	3 802
Донецька	21	10 370	928	16	5 723	585	-	-	-	134	47 115	4 241
Житомирська	39	18 249	1 996	15	7 437	708	5	2 299	219	54	9 054	1 194
Закарпатська	13	5 103	559	8	1 891	239	-	-	-	50	4 764	701
Запорізька	33	19 450	1 855	14	6 331	713	6	3 863	337	123	30 098	3 345
Івано-Франківська	11	2 995	403	7	2 004	333	-	-	-	105	16 229	2 670
Київська	10	3 649	351	9	1 278	258	1	279	39	262	36 745	5 651
Кіровоградська	6	1 747	182	2	601	106	-	-	-	142	32 258	3 838
Луганська	49	20 486	1 883	12	4 443	451	1	481	48	81	18 677	2 099
Львівська	17	8 042	955	10	2 012	276	-	-	-	228	42 568	6 517
Миколаївська	17	5 394	550	6	1 284	146	1	1 485	102	34	3 881	529
Одеська	9	5 321	376	8	2 233	276	-	-	-	253	61 271	6 951
Полтавська	29	18 076	1 650	9	4 779	448	2	1 275	117	62	7 658	1 108
Рівненська	13	5 807	662	7	1 274	214	1	775	92	136	33 466	4 401
Сумська	7	3 509	353	1	615	56	-	-	-	244	15 828	3 629
Тернопільська	16	6 189	735	11	3 731	449	3	608	92	92	6 816	1 363
Харківська	48	29 660	2 443	42	20 028	1 837	4	3 026	277	160	21 279	3 186
Херсонська	13	7 936	695	5	2 403	254	-	-	-	47	8 284	1 140
Хмельницька	30	14 786	1 671	30	17 411	1 689	12	5 588	565	87	7 027	1 416
Черкаська	8	5 270	498	8	1 330	171	1	949	63	242	16 937	3 874
Чернівецька	20	7 685	905	13	5 634	586	-	-	-	132	18 900	2 988
Чернігівська	26	11 150	1 245	8	4 521	499	1	1 376	113	53	3 695	789
м.Київ	49	34 741	3 203	38	21 817	2 233	-	-	-	60	10 861	964
м.Севастополь	7	5 295	409	2	443	48	-	-	-	5	319	38

¹ Із загальної чисельності учнів за загальноосвітніми програмами навчається: у гімназіях - 96 838 осіб, у ліцеях - 75 801, у колегіумах - 17 101.

**ДЕННІ ЗАГАЛЬНООСВІТНІ НАВЧАЛЬНІ ЗАКЛАДИ
НОВОГО ТИПУ ПРИВАТНОЇ ФОРМИ ВЛАСНОСТІ
НА ПОЧАТОК 2013/14 НАВЧАЛЬНОГО РОКУ**

	Гім- на- зії, од.	В них		Ліцеї, од.	В них		Коле- гіуми, од.	В них		Навчально- виховні комплекси (об'єд- нання), од.	В них	
		учнів, ¹ осіб	учите- лів, осіб		учнів, ¹ осіб	учите- лів, осіб		учнів, осіб	учите- лів, осіб		учнів, осіб	учите- лів, осіб
Україна	26	2 419	630	22	1 696	489	1	142	33		71	6 294 1 464
Автономна												
Республіка Крим	1	40	11	-	-	-	-	-	-		5	653 115
Вінницька	1	145	32	-	-	-	-	-	-		3	199 61
Волинська	-	-	-	-	-	-	-	-	-		-	-
Дніпропетровська	-	-	-	1	77	22	-	-	-		5	196 63
Донецька	2	169	40	2	72	34	-	-	-		1	99 22
Житомирська	1	82	33	-	-	-	-	-	-		1	7 1
Закарпатська	-	-	-	5	375	82	-	-	-		-	-
Запорізька	1	2	8	-	-	-	-	-	-		5	299 98
Івано-Франківська	-	-	-	-	-	-	-	-	-		1	115 18
Київська	-	-	-	-	-	-	-	-	-		4	243 61
Кіровоградська	-	-	-	-	-	-	-	-	-		1	19 11
Луганська	-	-	-	-	-	-	-	-	-		2	188 49
Львівська	4	527	115	2	132	61	-	-	-		2	84 14
Миколаївська	-	-	-	-	-	-	-	-	-		-	-
Одеська	1	86	18	-	-	-	-	-	-		17	1 809 448
Полтавська	-	-	-	1	28	10	-	-	-		2	53 27
Рівненська	-	-	-	-	-	-	-	-	-		-	-
Сумська	1	59	15	-	-	-	-	-	-		1	53 7
Тернопільська	-	-	-	-	-	-	-	-	-		-	-
Харківська	-	-	-	3	353	81	-	-	-		11	1 663 308
Херсонська	-	-	-	-	-	-	-	-	-		1	55 21
Хмельницька	-	-	-	1	81	19	-	-	-		-	-
Черкаська	-	-	-	-	-	-	-	-	-		-	-
Чернівецька	-	-	-	-	-	-	-	-	-		-	-
Чернігівська	-	-	-	-	-	-	-	-	-		-	-
м.Київ	14	1 309	358	7	578	180	1	142	33		8	542 120
м.Севастополь	-	-	-	-	-	-	-	-	-		1	17 20

¹Із загальної чисельності учнів за загальноосвітніми програмами навчається: у гімназіях - 624 особи, у ліцеях - 682, у колегіумах -129.

**ДЕННІ ЗАГАЛЬНООСВІТНІ НАВЧАЛЬНІ ЗАКЛАДИ,
ЯКІ ПРИЗУПИНИЛИ ДІЯЛЬНІСТЬ
АБО НЕ ПРАЦЮВАЛИ З РІЗНИХ ПРИЧИН, ЗА РЕГІОНАМИ**

(одиниць)

	На початок 2012/13 навчального року				На початок 2013/14 навчального року			
	заклади, які призупинили діяльність		заклади, які перебувають на капітальному ремонті та не працюють з інших причин		заклади, які призупинили діяльність		заклади, які перебувають на капітальному ремонті та не працюють з інших причин	
	міські поселення	сільська місцевість	міські поселення	сільська місцевість	міські поселення	сільська місцевість	міські поселення	сільська місцевість
Україна	14	163	2	11	19	260	3	11
Автономна								
Республіка Крим	3	2	-	-	4	3	-	-
Вінницька	-	6	-	-	1	20	-	-
Волинська	-	1	-	-	-	4	-	-
Дніпропетровська	-	-	1	-	-	-	1	-
Донецька	1	2	-	-	-	6	-	-
Житомирська	-	1	-	1	-	8	-	1
Закарпатська	-	3	-	-	-	-	-	2
Запорізька	2	14	-	2	2	18	1	2
Івано-Франківська	-	2	-	-	-	2	-	-
Київська	1	4	1	-	1	9	1	-
Кіровоградська	-	8	-	-	-	4	-	-
Луганська	3	8	-	-	5	16	-	-
Львівська	1	9	-	-	-	-	-	-
Миколаївська	-	16	-	8	-	29	-	-
Одеська	-	6	-	-	-	6	-	-
Полтавська	-	33	-	-	-	39	-	-
Рівненська	-	2	-	-	-	9	-	-
Сумська	-	5	-	-	-	10	-	6
Тернопільська	-	4	-	-	2	15	-	-
Харківська	-	-	-	-	-	-	-	-
Херсонська	2	2	-	-	1	12	-	-
Хмельницька	-	18	-	-	-	26	-	-
Черкаська	1	11	-	-	-	15	-	-
Чернівецька	-	-	-	-	-	-	-	-
Чернігівська	-	6	-	-	-	9	-	-
м.Київ	-	-	-	-	3	-	-	-
м.Севастополь	-	-	-	-	-	-	-	-

**КІЛЬКІСТЬ УЧНІВ ТА УЧИТЕЛІВ У РОЗРАХУНКУ
НА ОДИН ДЕННИЙ ЗАКЛАД
НА ПОЧАТОК 2013/14 НАВЧАЛЬНОГО РОКУ**

(осіб)

	У всіх закладах		У державних закладах		У приватних закладах	
	учнів	учителів	учнів	учителів	учнів	учителів
Україна	217	26	218	26	98	22
Автономна						
Республіка Крим	306	32	310	32	87	18
Вінницька	169	24	169	24	86	23
Волинська	159	23	159	23	40	7
Дніпропетровська	289	28	291	28	67	17
Донецька	303	29	305	29	74	20
Житомирська	160	23	160	23	103	20
Закарпатська	228	28	229	29	75	16
Запорізька	252	29	254	29	57	17
Івано-Франківська	197	30	197	30	253	33
Київська	228	28	230	28	83	20
Кіровоградська	165	22	165	22	19	11
Луганська	247	26	248	26	53	20
Львівська	180	26	181	26	76	18
Миколаївська	192	22	193	22	79	23
Одеська	263	28	267	28	140	27
Полтавська	177	23	178	23	37	12
Рівненська	211	28	211	28	-	-
Сумська	170	23	171	23	61	16
Тернопільська	125	21	125	21	-	-
Харківська	258	28	260	28	148	27
Херсонська	218	25	218	25	55	21
Хмельницька	157	24	157	24	82	23
Черкаська	169	24	169	24	61	18
Чернівецька	222	29	223	29	59	12
Чернігівська	146	21	146	21	-	-
м.Київ	480	44	518	47	103	24
м.Севастополь	472	44	494	45	98	25

**КІЛЬКІСТЬ УЧНІВ ТА УЧИТЕЛІВ У РОЗРАХУНКУ
НА ОДИН ЗАКЛАД НОВОГО ТИПУ
НА ПОЧАТОК 2013/14 НАВЧАЛЬНОГО РОКУ**

(осіб)

	У гімназіях		У ліцеях		У колегіумах		У навчально-виховних комплексах (об'єднаннях)	
	учнів	учителів	учнів	учителів	учнів	учителів	учнів	учителів
Україна	504	50	410	44	590	56	177	23
Автономна								
Республіка Крим	717	60	-	-	-	-	479	44
Вінницька	644	61	241	35	301	55	195	26
Волинська	665	72	710	70	846	78	152	22
Дніпропетровська	573	48	339	35	773	59	264	27
Донецька	458	42	322	34	-	-	350	32
Житомирська	458	51	496	47	460	44	165	22
Закарпатська	393	43	174	25	-	-	95	14
Запорізька	572	55	452	51	644	56	237	27
Івано-Франківська	272	37	286	48	-	-	154	25
Київська	365	35	142	29	279	39	139	21
Кіровоградська	291	30	301	53	-	-	226	27
Луганська	418	38	370	38	481	48	227	26
Львівська	408	51	179	28	-	-	185	28
Миколаївська	317	32	214	24	1 485	102	114	16
Одеська	541	39	279	35	-	-	234	27
Полтавська	623	57	481	46	638	59	120	18
Рівненська	447	51	182	31	775	92	246	32
Сумська	446	46	615	56	-	-	65	15
Тернопільська	387	46	339	41	203	31	74	15
Харківська	618	51	453	43	757	69	134	20
Херсонська	610	53	481	51	-	-	174	24
Хмельницька	493	56	564	55	466	47	81	16
Черкаська	659	62	166	21	949	63	70	16
Чернівецька	384	45	433	45	-	-	143	23
Чернігівська	429	48	565	62	1 376	113	70	15
м.Київ	572	57	498	54	142	33	168	16
м.Севастополь	756	58	222	24	-	-	56	10

**КІЛЬКІСТЬ УЧНІВ ДЕННИХ
ЗАГАЛЬНООСВІТНІХ НАВЧАЛЬНИХ ЗАКЛАДІВ
НА ПОЧАТОК 2013/14 НАВЧАЛЬНОГО РОКУ**

(осіб)

	Усього	У дер- жавних закла- дах	В тому числі						У при- ватних зак- ладах ²	В тому числі			
			I сту- пеня	I-II сту- пеня	I-III сту- пеня	II-III сту- пеня	спеціаль- ні школи (школи - інтер- нати) ¹	школи соці- альної реабі- літації		I сту- пеня	I-II сту- пеня	I-III сту- пеня	II-III сту- пеня
Україна	4150437	4130936	73352	326926	3664006	16004	50549	99	19501	1130	1118	16729	490
Автономна													
Республіка Крим	178728	177767	1114	1797	171977	570	2309	-	961	-	38	565	358
Вінницька	151264	150920	1510	17512	130004	291	1603	-	344	-	-	344	-
Волинська	122897	122857	2381	16124	103007	81	1264	-	40	-	-	40	-
Дніпропетровська	290404	289799	1735	10462	271809	991	4802	-	605	8	205	392	-
Донецька	332803	331918	1348	22656	302952	541	4409	12	885	-	-	868	17
Житомирська	127800	127388	1478	12421	112013	15	1461	-	412	7	101	304	-
Закарпатська	152021	151646	4897	26599	118610	728	812	-	375	-	-	375	-
Запорізька	152418	152017	2449	5991	138452	1139	3968	18	401	55	-	231	115
Івано-Франківська	145225	144720	4177	25165	113775	364	1239	-	505	-	-	505	-
Київська	169649	168982	1312	11547	155342	-	781	-	667	48	125	494	-
Кіровоградська	89215	89196	1247	5647	79517	1244	1527	14	19	-	-	19	-
Луганська	168737	168473	877	12274	152322	912	2088	-	264	-	24	240	-
Львівська	252851	251643	9034	34942	203987	1265	2415	-	1208	169	145	894	-
Миколаївська	106594	106436	2715	6144	95296	534	1706	41	158	-	-	158	-
Одеська	230925	226878	4454	12692	206701	416	2608	7	4047	441	140	3447	-
Полтавська	124683	124535	1206	8973	112358	141	1857	-	148	19	-	129	-
Рівненська	142762	142762	3661	17425	119093	1086	1497	-	-	-	-	-	-
Сумська	91287	91105	2237	5658	81778	243	1189	-	182	53	70	59	-
Тернопільська	106953	106953	4624	21816	79575	-	938	-	-	-	-	-	-
Харківська	216226	213559	1739	5432	202112	2077	2192	7	2667	51	-	2601	-
Херсонська	103596	103541	723	3739	96303	1111	1665	-	55	-	-	55	-
Хмельницька	126196	126033	3064	14221	107289	212	1247	-	163	-	-	163	-
Черкаська	108740	108557	465	7141	99795	-	1156	-	183	-	75	108	-
Чернівецька	96450	96273	4157	12093	78690	328	1005	-	177	-	66	111	-
Чернігівська	90903	90903	1852	6713	81216	139	983	-	-	-	-	-	-
м.Київ	237113	232468	8577	1239	217678	1576	3398	-	4645	279	129	4237	-
м.Севастополь	33997	33607	319	503	32355	-	430	-	390	-	-	390	-

¹Уключаючи навчально-реабілітаційні центри та учнів спеціальних класів, організованих при загальноосвітніх школах (школах-інтернатах), але без учнів, які потребують корекції фізичного та (або) розумового розвитку і перебувають в загальноосвітніх навчальних закладах.

²У загальній кількості учнів приватних навчальних закладів враховано 34 учні, які потребують корекції фізичного та (або) розумового розвитку.

**КІЛЬКІСТЬ УЧНІВ ДЕННИХ МІСЬКИХ
ЗАГАЛЬНООСВІТНІХ НАВЧАЛЬНИХ ЗАКЛАДІВ
НА ПОЧАТОК 2013/14 НАВЧАЛЬНОГО РОКУ**

(осіб)

	Усього	У держав- них закла- дах	В тому числі						У при- ватних за- кладах ²	В тому числі			
			I сту- пеня	I - II сту- пеня	I - III сту- пеня	II - III сту- пеня	спеціаль- ні школи (школи- інтер- нати) ¹	школи соці- альної реабі- літації		I сту- пеня	I - II сту- пеня	I - III сту- пеня	II - III сту- пеня
Україна	2870457	2851607	51537	62167	2681900	14534	41377	92	18850	1082	1093	16251	390
Автономна													
Республіка Крим	118829	117968	335	133	115463	111	1926	-	861	-	38	565	258
Вінницька	83679	83335	949	705	80839	291	551	-	344	-	-	344	-
Волинська	62483	62443	-	573	60827	81	962	-	40	-	-	40	-
Дніпропетровська	246585	245980	1376	6138	233029	991	4446	-	605	8	205	392	-
Донецька	304357	303472	1219	19992	277733	541	3975	12	885	-	-	868	17
Житомирська	80131	79719	846	510	77363	15	985	-	412	7	101	304	-
Закарпатська	61333	61277	1924	3609	54787	509	448	-	56	-	-	56	-
Запорізька	117596	117195	2127	2695	108173	776	3406	18	401	55	-	231	115
Івано-Франківська	67335	66830	2356	1374	61638	364	1098	-	505	-	-	505	-
Київська	109899	109369	899	1068	106870	-	532	-	530	-	125	405	-
Кіровоградська	57973	57954	1129	1040	53335	1244	1192	14	19	-	-	19	-
Луганська	149302	149038	836	7840	137362	912	2088	-	264	-	24	240	-
Львівська	159907	158724	5397	2033	148044	1265	1985	-	1183	169	120	894	-
Миколаївська	71217	71059	2407	1375	65649	534	1053	41	158	-	-	158	-
Одеська	151341	147364	3914	1402	139593	416	2039	-	3977	441	140	3377	-
Полтавська	82917	82769	858	1304	79259	141	1207	-	148	19	-	129	-
Рівненська	63407	63407	2225	1032	58034	1086	1030	-	-	-	-	-	-
Сумська	66674	66492	2149	1658	61725	243	717	-	182	53	70	59	-
Тернопільська	54735	54735	1967	218	51728	-	822	-	-	-	-	-	-
Харківська	178710	176043	1710	902	169376	1950	2098	7	2667	51	-	2601	-
Херсонська	64803	64748	231	1471	60843	858	1345	-	55	-	-	55	-
Хмельницька	78935	78772	2561	1057	74086	163	905	-	163	-	-	163	-
Черкаська	66107	65924	250	1333	63448	-	893	-	183	-	75	108	-
Чернівецька	39849	39672	3367	348	34711	328	918	-	177	-	66	111	-
Чернігівська	63201	63201	1672	615	59847	139	928	-	-	-	-	-	-
м.Київ	237113	232468	8577	1239	217678	1576	3398	-	4645	279	129	4237	-
м.Севастополь	32039	31649	256	503	30460	-	430	-	390	-	-	390	-

¹ Уключаючи навчально-реабілітаційні центри та учнів спеціальних класів, організованих при загальноосвітніх школах (школах-інтернатах), але без учнів, які потребують корекції фізичного та (або) розумового розвитку і перебувають в загальноосвітніх навчальних закладах.

² У загальній кількості учнів приватних навчальних закладів враховано 34 учні, які потребують корекції фізичного та (або) розумового розвитку.

**КІЛЬКІСТЬ УЧНІВ ДЕННИХ СІЛЬСЬКИХ
ЗАГАЛЬНООСВІТНІХ НАВЧАЛЬНИХ ЗАКЛАДІВ
НА ПОЧАТОК 2013/14 НАВЧАЛЬНОГО РОКУ**

(осіб)

	Усього ¹	у держав- них закла- дах	В тому числі					
			І сту- пеня	І - II сту- пеня	І - III сту- пеня	II - III сту- пеня	спеціальних школах (школах - інтернатах)	школах соці- альної реабілі- тації
Україна	1 279 980	1 279 329	21 815	264 759	982 106	1 470	9 172	7
Автономна								
Республіка Крим	59 899	59 799	779	1 664	56 514	459	383	-
Вінницька	67 585	67 585	561	16 807	49 165	-	1 052	-
Волинська	60 414	60 414	2 381	15 551	42 180	-	302	-
Дніпропетровська	43 819	43 819	359	4 324	38 780	-	356	-
Донецька	28 446	28 446	129	2 664	25 219	-	434	-
Житомирська	47 669	47 669	632	11 911	34 650	-	476	-
Закарпатська	90 688	90 369	2 973	22 990	63 823	219	364	-
Запорізька	34 822	34 822	322	3 296	30 279	363	562	-
Івано-Франківська	77 890	77 890	1 821	23 791	52 137	-	141	-
Київська	59 750	59 613	413	10 479	48 472	-	249	-
Кіровоградська	31 242	31 242	118	4 607	26 182	-	335	-
Луганська	19 435	19 435	41	4 434	14 960	-	-	-
Львівська	92 944	92 919	3 637	32 909	55 943	-	430	-
Миколаївська	35 377	35 377	308	4 769	29 647	-	653	-
Одеська	79 584	79 514	540	11 290	67 108	-	569	7
Полтавська	41 766	41 766	348	7 669	33 099	-	650	-
Рівненська	79 355	79 355	1 436	16 393	61 059	-	467	-
Сумська	24 613	24 613	88	4 000	20 053	-	472	-
Тернопільська	52 218	52 218	2 657	21 598	27 847	-	116	-
Харківська	37 516	37 516	29	4 530	32 736	127	94	-
Херсонська	38 793	38 793	492	2 268	35 460	253	320	-
Хмельницька	47 261	47 261	503	13 164	33 203	49	342	-
Черкаська	42 633	42 633	215	5 808	36 347	-	263	-
Чернівецька	56 601	56 601	790	11 745	43 979	-	87	-
Чернігівська	27 702	27 702	180	6 098	21 369	-	55	-
м.Київ	-	-	-	-	-	-	-	-
м.Севастополь	1 958	1 958	63	-	1 895	-	-	-

¹У сільській місцевості 651 учень навчається у приватних закладах, із них 100 - в Автономній Республіці Крим, 319 - у Закарпатській області, 137 - у Київській області, 25 - у Львівській області, 70 - в Одеській області.

**РОЗПОДІЛ КЛАСІВ ДЕННИХ
ЗАГАЛЬНООСВІТНІХ НАВЧАЛЬНИХ ЗАКЛАДІВ
НА ПОЧАТОК 2013/14 НАВЧАЛЬНОГО РОКУ ЗА ГРУПАМИ**

(одиниць)

	Усього ¹	В тому числі				
		1-4 класи	з них 1 класи, організовані в дошкільних закладах	5-9 класи	10-12 класи	з них 10 класи
Україна	223 268	89 392	546	104 524	29 352	14 385
Автономна						
Республіка Крим	8 957	3 549	7	4 073	1 335	660
Вінницька	9 544	3 757	32	4 611	1 176	578
Волинська	7 228	2 985	14	3 381	862	424
Дніпропетровська	13 481	5 428	14	6 227	1 826	888
Донецька	15 654	6 359	72	7 259	2 036	1 012
Житомирська	7 831	3 055	22	3 738	1 038	507
Закарпатська	8 316	3 608	7	3 746	962	476
Запорізька	7 639	3 018	18	3 544	1 077	532
Івано-Франківська	8 109	3 348	7	3 845	916	442
Київська	9 627	3 994	69	4 437	1 196	577
Кіровоградська	5 782	2 220	8	2 750	812	401
Луганська	8 694	3 511	4	4 128	1 055	523
Львівська	13 768	5 585	8	6 599	1 584	787
Миколаївська	6 020	2 354	6	2 838	828	399
Одеська	12 129	4 827	13	5 660	1 642	800
Полтавська	7 175	2 765	39	3 372	1 038	511
Рівненська	8 036	3 299	10	3 701	1 036	509
Сумська	5 209	2 007	50	2 477	725	352
Тернопільська	6 960	2 888	4	3 315	757	373
Харківська	10 906	4 302	7	5 084	1 520	756
Херсонська	5 675	2 212	10	2 620	843	421
Хмельницька	7 921	3 059	36	3 811	1 051	509
Черкаська	6 897	2 631	47	3 276	990	471
Чернівецька	5 234	2 115	13	2 448	671	327
Чернігівська	5 348	1 947	18	2 580	821	395
м.Київ	9 717	3 980	11	4 369	1 368	664
м.Севастополь	1 411	589	-	635	187	91

¹Без спеціальних класів у загальноосвітніх навчальних закладах та класів у спеціальних школах (школах-інтернатах).

**РОЗПОДІЛ КЛАСІВ ДЕННИХ МІСЬКИХ
ЗАГАЛЬНООСВІТНІХ НАВЧАЛЬНИХ ЗАКЛАДІВ
НА ПОЧАТОК 2013/14 НАВЧАЛЬНОГО РОКУ ЗА ГРУПАМИ**

(одиниць)

	Усього ¹	В тому числі				
		1-4 класи	з них 1 класи, організовані в дошкільних закладах	5-9 класи	10-12 класи	з них 10 класи
Україна	120 058	48 331	407	55 061	16 666	8 106
Автономна						
Республіка Крим	4 954	1 993	4	2 244	717	354
Вінницька	3 505	1 397	13	1 621	487	235
Волинська	2 515	1 027	6	1 146	342	164
Дніпропетровська	9 750	3 981	13	4 479	1 290	618
Донецька	12 992	5 339	55	6 000	1 653	818
Житомирська	3 452	1 375	22	1 584	493	235
Закарпатська	2 685	1 083	-	1 239	363	184
Запорізька	4 720	1 890	14	2 168	662	324
Івано-Франківська	2 805	1 110	6	1 304	391	189
Київська	4 624	1 930	58	2 072	622	296
Кіровоградська	2 626	1 025	8	1 223	378	185
Луганська	6 876	2 805	4	3 228	843	422
Львівська	6 559	2 599	6	3 028	932	461
Миколаївська	2 855	1 113	4	1 336	406	191
Одеська	6 389	2 560	8	2 928	901	431
Полтавська	3 379	1 346	30	1 533	500	242
Рівненська	2 653	1 065	9	1 191	397	195
Сумська	2 880	1 138	39	1 350	392	190
Тернопільська	2 374	925	1	1 059	390	194
Харківська	7 263	2 926	3	3 350	987	486
Херсонська	2 693	1 066	4	1 233	394	193
Хмельницька	3 349	1 337	33	1 514	498	234
Черкаська	2 871	1 113	28	1 324	434	206
Чернівецька	1 659	665	12	775	219	105
Чернігівська	2 606	1 001	16	1 172	433	206
м.Київ	9 717	3 980	11	4 369	1 368	664
м.Севастополь	1 307	542	-	591	174	84

¹Без спеціальних класів у загальноосвітніх навчальних закладах та класів у спеціальних школах (школах-інтернатах).

**РОЗПОДІЛ КЛАСІВ ДЕННИХ СІЛЬСЬКИХ
ЗАГАЛЬНООСВІТНІХ НАВЧАЛЬНИХ ЗАКЛАДІВ
НА ПОЧАТОК 2013/14 НАВЧАЛЬНОГО РОКУ ЗА ГРУПАМИ**

(одиниць)

	Усього ¹	В тому числі				
		1-4 класи	з них 1 класи, організовані в дошкільних закладах	5-9 класи	10-12 класи	з них 10 класи
Україна	103 210	41 061	139	49 463	12 686	6 279
Автономна						
Республіка Крим	4 003	1 556	3	1 829	618	306
Вінницька	6 039	2 360	19	2 990	689	343
Волинська	4 713	1 958	8	2 235	520	260
Дніпропетровська	3 731	1 447	1	1 748	536	270
Донецька	2 662	1 020	17	1 259	383	194
Житомирська	4 379	1 680	-	2 154	545	272
Закарпатська	5 631	2 525	7	2 507	599	292
Запорізька	2 919	1 128	4	1 376	415	208
Івано-Франківська	5 304	2 238	1	2 541	525	253
Київська	5 003	2 064	11	2 365	574	281
Кіровоградська	3 156	1 195	-	1 527	434	216
Луганська	1 818	706	-	900	212	101
Львівська	7 209	2 986	2	3 571	652	326
Миколаївська	3 165	1 241	2	1 502	422	208
Одеська	5 740	2 267	5	2 732	741	369
Полтавська	3 796	1 419	9	1 839	538	269
Рівненська	5 383	2 234	1	2 510	639	314
Сумська	2 329	869	11	1 127	333	162
Тернопільська	4 586	1 963	3	2 256	367	179
Харківська	3 643	1 376	4	1 734	533	270
Херсонська	2 982	1 146	6	1 387	449	228
Хмельницька	4 572	1 722	3	2 297	553	275
Черкаська	4 026	1 518	19	1 952	556	265
Чернівецька	3 575	1 450	1	1 673	452	222
Чернігівська	2 742	946	2	1 408	388	189
м.Київ	-	-	-	-	-	-
м.Севастополь	104	47	-	44	13	7

¹Без спеціальних класів у загальноосвітніх навчальних закладах та класів у спеціальних школах (школах-інтернатах).

**РОЗПОДІЛ КЛАСІВ ДЕННИХ
ЗАГАЛЬНООСВІТНІХ НАВЧАЛЬНИХ ЗАКЛАДІВ
НА ПОЧАТОК 2013/14 НАВЧАЛЬНОГО РОКУ**

(одиниць)

	Усього ¹	В тому числі					
		1 клас	2 клас	3 клас	4 клас	5 клас	6 клас
Україна	223 268	23 263	22 547	21 591	21 991	21 202	20 583
Автономна							
Республіка Крим	8 957	941	886	846	876	852	816
Вінницька	9 544	975	943	899	940	910	907
Волинська	7 228	790	765	726	704	675	661
Дніпропетровська	13 481	1 433	1 349	1 313	1 333	1 312	1 232
Донецька	15 654	1 672	1 609	1 531	1 547	1 498	1 446
Житомирська	7 831	783	766	733	773	745	734
Закарпатська	8 316	923	913	891	881	763	743
Запорізька	7 639	790	758	721	749	723	709
Івано-Франківська	8 109	857	842	824	825	746	755
Київська	9 627	1 047	1 004	978	965	919	877
Кіровоградська	5 782	577	559	530	554	550	542
Луганська	8 694	918	888	833	872	845	817
Львівська	13 768	1 414	1 397	1 378	1 396	1 336	1 281
Миколаївська	6 020	616	585	577	576	584	539
Одеська	12 129	1 262	1 219	1 165	1 181	1 154	1 134
Полтавська	7 175	735	709	656	665	665	660
Рівненська	8 036	841	853	787	818	752	724
Сумська	5 209	522	509	482	494	476	471
Тернопільська	6 960	733	733	717	705	655	658
Харківська	10 906	1 143	1 079	1 038	1 042	1 043	1 015
Херсонська	5 675	577	559	524	552	535	515
Хмельницька	7 921	793	776	729	761	743	749
Черкаська	6 897	683	666	631	651	649	632
Чернівецька	5 234	537	528	527	523	484	468
Чернігівська	5 348	505	504	447	491	524	484
м.Київ	9 717	1 039	1 000	967	974	927	879
м.Севастополь	1 411	157	148	141	143	137	135

¹Без спеціальних класів у загальноосвітніх навчальних закладах та класів у спеціальних школах (школах-інтернатах).

(продовження)

	В тому числі					
	7 клас	8 клас	9 клас	10 клас	11 клас	12 клас
Україна	20 573	21 005	21 161	14 385	14 956	11
Автономна						
Республіка Крим	812	800	793	660	675	-
Вінницька	903	931	960	578	598	-
Волинська	675	682	688	424	438	-
Дніпропетровська	1 236	1 213	1 234	888	938	-
Донецька	1 430	1 432	1 453	1 012	1 022	2
Житомирська	731	757	771	507	531	-
Закарпатська	738	760	742	476	486	-
Запорізька	695	707	710	532	542	3
Івано-Франківська	753	803	788	442	474	-
Київська	864	884	893	577	619	-
Кіровоградська	532	556	570	401	411	-
Луганська	811	823	832	523	532	-
Львівська	1 305	1 329	1 348	787	797	-
Миколаївська	558	582	575	399	429	-
Одеська	1 119	1 128	1 125	800	842	-
Полтавська	651	683	713	511	527	-
Рівненська	714	750	761	509	527	-
Сумська	495	516	519	352	373	-
Тернопільська	658	663	681	373	384	-
Харківська	1 010	1 014	1 002	756	764	-
Херсонська	514	516	540	421	422	-
Хмельницька	753	774	792	509	540	2
Черкаська	640	673	682	471	519	-
Чернівецька	492	502	502	327	344	-
Чернігівська	509	533	530	395	426	-
м.Київ	852	870	841	664	700	4
м.Севастополь	123	124	116	91	96	-

**РОЗПОДІЛ КЛАСІВ ДЕННИХ МІСЬКИХ
ЗАГАЛЬНООСВІТНІХ НАВЧАЛЬНИХ ЗАКЛАДІВ
НА ПОЧАТОК 2013/14 НАВЧАЛЬНОГО РОКУ**

(одиниць)

	Усього ¹	В тому числі					
		1 клас	2 клас	3 клас	4 клас	5 клас	6 клас
Україна	120 058	12 610	12 179	11 658	11 884	11 453	10 894
Автономна							
Республіка Крим	4 954	521	499	476	497	475	453
Вінницька	3 505	359	350	340	348	335	317
Волинська	2 515	272	266	243	246	231	228
Дніпропетровська	9 750	1 055	993	958	975	957	891
Донецька	12 992	1 407	1 354	1 284	1 294	1 244	1 206
Житомирська	3 452	356	344	329	346	332	307
Закарпатська	2 685	277	274	268	264	257	241
Запорізька	4 720	499	475	453	463	450	433
Івано-Франківська	2 805	283	281	276	270	261	257
Київська	4 624	506	491	466	467	445	402
Кіровоградська	2 626	270	258	247	250	251	245
Луганська	6 876	730	712	667	696	664	639
Львівська	6 559	665	649	635	650	626	594
Миколаївська	2 855	291	274	272	276	280	254
Одеська	6 389	664	650	620	626	613	587
Полтавська	3 379	352	344	317	333	309	300
Рівненська	2 653	269	274	257	265	246	235
Сумська	2 880	302	288	276	272	273	258
Тернопільська	2 374	239	231	225	230	215	210
Харківська	7 263	768	733	708	717	702	666
Херсонська	2 693	279	266	253	268	255	241
Хмельницька	3 349	343	339	323	332	308	301
Черкаська	2 871	289	280	264	280	269	251
Чернівецька	1 659	169	165	167	164	157	145
Чернігівська	2 606	263	253	236	249	242	228
м.Київ	9 717	1 039	1 000	967	974	927	879
м.Севастополь	1 307	143	136	131	132	129	126

¹Без спеціальних класів у загальноосвітніх навчальних закладах та класів у спеціальних школах (школах-інтернатах).

(продовження)

	В тому числі					
	7 клас	8 клас	9 клас	10 клас	11 клас	12 клас
Україна	10 790	10 971	10 953	8 106	8 549	11
Автономна						
Республіка Крим	450	433	433	354	363	-
Вінницька	318	320	331	235	252	-
Волинська	223	230	234	164	178	-
Дніпропетровська	883	864	884	618	672	-
Донецька	1 178	1 181	1 191	818	833	2
Житомирська	307	320	318	235	258	-
Закарпатська	246	252	243	184	179	-
Запорізька	421	428	436	324	335	3
Івано-Франківська	252	273	261	189	202	-
Київська	394	412	419	296	326	-
Кіровоградська	241	241	245	185	193	-
Луганська	638	642	645	422	421	-
Львівська	598	602	608	461	471	-
Миколаївська	262	270	270	191	215	-
Одеська	572	587	569	431	470	-
Полтавська	303	313	308	242	258	-
Рівненська	224	244	242	195	202	-
Сумська	265	281	273	190	202	-
Тернопільська	202	215	217	194	196	-
Харківська	662	666	654	486	501	-
Херсонська	239	243	255	193	201	-
Хмельницька	299	300	306	234	262	2
Черкаська	260	274	270	206	228	-
Чернівецька	154	161	158	105	114	-
Чернігівська	234	234	234	206	227	-
м.Київ	852	870	841	664	700	4
м.Севастополь	113	115	108	84	90	-

**РОЗПОДІЛ КЛАСІВ ДЕННИХ СІЛЬСЬКИХ
ЗАГАЛЬНООСВІТНІХ НАВЧАЛЬНИХ ЗАКЛАДІВ
НА ПОЧАТОК 2013/14 НАВЧАЛЬНОГО РОКУ**

(одиниць)

	Усього ¹	В тому числі					
		1 клас	2 клас	3 клас	4 клас	5 клас	6 клас
Україна	103 210	10 653	10 368	9 933	10 107	9 749	9 689
Автономна							
Республіка Крим	4 003	420	387	370	379	377	363
Вінницька	6 039	616	593	559	592	575	590
Волинська	4 713	518	499	483	458	444	433
Дніпропетровська	3 731	378	356	355	358	355	341
Донецька	2 662	265	255	247	253	254	240
Житомирська	4 379	427	422	404	427	413	427
Закарпатська	5 631	646	639	623	617	506	502
Запорізька	2 919	291	283	268	286	273	276
Івано-Франківська	5 304	574	561	548	555	485	498
Київська	5 003	541	513	512	498	474	475
Кіровоградська	3 156	307	301	283	304	299	297
Луганська	1 818	188	176	166	176	181	178
Львівська	7 209	749	748	743	746	710	687
Миколаївська	3 165	325	311	305	300	304	285
Одеська	5 740	598	569	545	555	541	547
Полтавська	3 796	383	365	339	332	356	360
Рівненська	5 383	572	579	530	553	506	489
Сумська	2 329	220	221	206	222	203	213
Тернопільська	4 586	494	502	492	475	440	448
Харківська	3 643	375	346	330	325	341	349
Херсонська	2 982	298	293	271	284	280	274
Хмельницька	4 572	450	437	406	429	435	448
Черкаська	4 026	394	386	367	371	380	381
Чернівецька	3 575	368	363	360	359	327	323
Чернігівська	2 742	242	251	211	242	282	256
м.Київ	-	-	-	-	-	-	-
м.Севастополь	104	14	12	10	11	8	9

¹Без спеціальних класів у загальноосвітніх навчальних закладах та класів у спеціальних школах (школах-інтернатах).

(продовження)

	В тому числі					
	7 клас	8 клас	9 клас	10 клас	11 клас	12 клас
Україна	9 783	10 034	10 208	6 279	6 407	-
Автономна						
Республіка Крим	362	367	360	306	312	-
Вінницька	585	611	629	343	346	-
Волинська	452	452	454	260	260	-
Дніпропетровська	353	349	350	270	266	-
Донецька	252	251	262	194	189	-
Житомирська	424	437	453	272	273	-
Закарпатська	492	508	499	292	307	-
Запорізька	274	279	274	208	207	-
Івано-Франківська	501	530	527	253	272	-
Київська	470	472	474	281	293	-
Кіровоградська	291	315	325	216	218	-
Луганська	173	181	187	101	111	-
Львівська	707	727	740	326	326	-
Миколаївська	296	312	305	208	214	-
Одеська	547	541	556	369	372	-
Полтавська	348	370	405	269	269	-
Рівненська	490	506	519	314	325	-
Сумська	230	235	246	162	171	-
Тернопільська	456	448	464	179	188	-
Харківська	348	348	348	270	263	-
Херсонська	275	273	285	228	221	-
Хмельницька	454	474	486	275	278	-
Черкаська	380	399	412	265	291	-
Чернівецька	338	341	344	222	230	-
Чернігівська	275	299	296	189	199	-
м.Київ	-	-	-	-	-	-
м.Севастополь	10	9	8	7	6	-

**РОЗПОДІЛ УЧНІВ ДЕННИХ ЗАГАЛЬНООСВІТНІХ НАВЧАЛЬНИХ
ЗАКЛАДІВ НА ПОЧАТОК 2013/14 НАВЧАЛЬНОГО РОКУ
ЗА ГРУПАМИ КЛАСІВ**

(осіб)

	Усього ¹	В тому числі						У спеціаль- них школах (школах-ін- тернатах) і спеціальних класах при ЗНЗ ²
		у 1-4 класах	з них у 1 класах, організованих у		у 5-9 класах	у 10-12 класах	з них у 11-12 класах	
			загально- освітніх навчальних закладах	дошкіль- них закладах				
Україна	4 099 854	1 685 030	438 910	12 124	1 903 991	510 833	260 143	50 583
Автономна								
Республіка Крим	176 419	74 086	20 513	162	79 608	22 725	11 620	2 309
Вінницька	149 661	59 802	15 283	596	71 954	17 905	9 105	1 603
Волинська	121 633	50 165	13 150	309	56 499	14 969	7 617	1 264
Дніпропетровська	285 602	119 008	32 244	359	131 621	34 973	17 759	4 802
Донецька	328 394	140 454	36 724	1 556	150 185	37 755	18 943	4 409
Житомирська	126 339	50 562	12 817	548	59 458	16 319	8 336	1 461
Закарпатська	151 209	62 472	16 174	93	70 060	18 677	9 313	812
Запорізька	148 450	61 016	16 083	374	68 357	19 077	9 735	3 968
Івано-Франківська	143 986	59 005	15 419	152	68 426	16 555	8 545	1 239
Київська	168 868	72 571	17 824	1 811	77 423	18 874	9 700	781
Кіровоградська	87 688	34 859	9 108	187	41 738	11 091	5 662	1 527
Луганська	166 649	69 816	18 910	69	77 917	18 916	9 425	2 088
Львівська	250 436	102 726	26 333	190	117 534	30 176	15 313	2 415
Миколаївська	104 888	42 401	11 295	152	49 409	13 078	6 777	1 706
Одеська	228 298	94 162	24 844	226	106 516	27 620	14 044	2 627
Полтавська	122 826	48 435	12 276	804	57 315	17 076	8 804	1 857
Рівненська	141 265	57 487	14 714	277	65 040	18 738	9 407	1 497
Сумська	90 098	35 499	8 540	1 143	42 977	11 622	5 917	1 189
Тернопільська	106 015	42 894	10 930	56	50 119	13 002	6 583	938
Харківська	214 019	87 868	23 485	148	98 820	27 331	13 924	2 207
Херсонська	101 931	40 545	10 794	166	47 352	14 034	7 047	1 665
Хмельницька	124 949	49 589	12 309	849	59 045	16 315	8 265	1 247
Черкаська	107 584	42 015	10 438	879	50 740	14 829	7 735	1 156
Чернівецька	95 445	38 375	9 514	341	44 761	12 309	6 292	1 005
Чернігівська	89 920	34 477	8 741	443	41 808	13 635	7 128	983
м.Київ	233 715	100 009	26 462	234	104 493	29 213	15 038	3 398
м.Севастополь	33 567	14 732	3 986	-	14 816	4 019	2 109	430

¹ Без учнів спеціальних шкіл (шкіл-інтернатів) та учнів спеціальних класів.

² Уключаючи навчально-реабілітаційні центри та учнів спеціальних класів, організованих при загальноосвітніх школах (школах-інтернатах), але без учнів, які потребують корекції фізичного та (або) розумового розвитку і перебувають в загальноосвітніх навчальних закладах.

**РОЗПОДІЛ УЧНІВ ДЕННИХ МІСЬКИХ ЗАГАЛЬНООСВІТНІХ
НАВЧАЛЬНИХ ЗАКЛАДІВ НА ПОЧАТОК 2013/14 НАВЧАЛЬНОГО РОКУ
ЗА ГРУПАМИ КЛАСІВ**

(осіб)

	Усього ¹	В тому числі					У спеціальних школах (школах-інтернатах) і спеціальних класах при ЗНЗ ²	
		у 1-4 класах	з них у 1 класах, організованих у		у 5-9 класах	у 10-12 класах		з них у 11-12 класах
			загально-освітніх навчальних закладах	дошкільних закладах				

Україна	2 829 046	1 184 826	308 578	10 206	1 290 147	354 073	180 406	41 411
Автономна Республіка Крим	116 903	49 759	13 607	109	52 403	14 741	7 534	1 926
Вінницька	83 128	34 638	8 909	320	38 389	10 101	5 176	551
Волинська	61 521	25 954	6 886	183	27 769	7 798	4 010	962
Дніпропетровська	242 139	101 920	27 665	342	110 735	29 484	14 987	4 446
Донецька	300 382	129 606	33 963	1 372	136 669	34 107	17 122	3 975
Житомирська	79 146	32 773	8 145	548	36 146	10 227	5 260	985
Закарпатська	60 885	25 093	6 553	-	28 225	7 567	3 720	448
Запорізька	114 190	47 634	12 582	319	51 972	14 584	7 454	3 406
Івано-Франківська	66 237	27 436	7 178	134	30 656	8 145	4 125	1 098
Київська	109 367	47 591	11 272	1 602	49 117	12 659	6 541	532
Кіровоградська	56 781	23 121	5 986	187	26 473	7 187	3 620	1 192
Луганська	147 214	62 306	16 858	69	68 257	16 651	8 260	2 088
Львівська	157 922	65 095	16 713	154	72 726	20 101	10 119	1 985
Миколаївська	70 164	28 734	7 601	125	32 480	8 950	4 702	1 053
Одеська	149 283	62 646	16 415	177	68 439	18 198	9 347	2 058
Полтавська	81 710	33 263	8 283	710	37 368	11 079	5 755	1 207
Рівненська	62 377	25 952	6 551	256	28 079	8 346	4 173	1 030
Сумська	65 957	26 650	6 423	968	30 989	8 318	4 178	717
Тернопільська	53 913	21 460	5 550	29	24 319	8 134	4 093	822
Харківська	176 597	73 717	19 824	77	80 595	22 285	11 357	2 113
Херсонська	63 458	25 899	6 909	102	28 968	8 591	4 381	1 345
Хмельницька	78 030	32 238	7 730	830	35 158	10 634	5 430	905
Черкаська	65 214	26 449	6 605	633	29 933	8 832	4 609	893
Чернівецька	38 931	16 446	3 928	320	17 857	4 628	2 343	918
Чернігівська	62 273	24 544	6 227	406	28 010	9 719	5 068	928
м.Київ	233 715	100 009	26 462	234	104 493	29 213	15 038	3 398
м.Севастополь	31 609	13 893	3 753	-	13 922	3 794	2 004	430

¹ Без учнів спеціальних шкіл (шкіл-інтернатів) та учнів спеціальних класів.

² Уключаючи навчально-реабілітаційні центри та учнів спеціальних класів, організованих при загальноосвітніх школах (школах-інтернатах), але без учнів, які потребують корекції фізичного та (або) розумового розвитку і перебувають в загальноосвітніх навчальних закладах.

**РОЗПОДІЛ УЧНІВ ДЕННИХ СІЛЬСЬКИХ ЗАГАЛЬНООСВІТНІХ
НАВЧАЛЬНИХ ЗАКЛАДІВ НА ПОЧАТОК 2013/14 НАВЧАЛЬНОГО РОКУ
ЗА ГРУПАМИ КЛАСІВ**

(осіб)

	Усього ¹	В тому числі						У спеціальних школах (школах-інтернатах) і спеціальних класах при ЗНЗ ²
		у 1-4 класах	з них у 1 класах, організованих у		у 5-9 класах	у 10-12 класах	з них у 11-12 класах	
			загально-освітніх навчальних закладах	дошкільних закладах				
Україна	1 270 808	500 204	130 332	1 918	613 844	156 760	79 737	9 172
Автономна Республіка Крим	59 516	24 327	6 906	53	27 205	7 984	4 086	383
Вінницька	66 533	25 164	6 374	276	33 565	7 804	3 929	1 052
Волинська	60 112	24 211	6 264	126	28 730	7 171	3 607	302
Дніпропетровська	43 463	17 088	4 579	17	20 886	5 489	2 772	356
Донецька	28 012	10 848	2 761	184	13 516	3 648	1 821	434
Житомирська	47 193	17 789	4 672	-	23 312	6 092	3 076	476
Закарпатська	90 324	37 379	9 621	93	41 835	11 110	5 593	364
Запорізька	34 260	13 382	3 501	55	16 385	4 493	2 281	562
Івано-Франківська	77 749	31 569	8 241	18	37 770	8 410	4 420	141
Київська	59 501	24 980	6 552	209	28 306	6 215	3 159	249
Кіровоградська	30 907	11 738	3 122	-	15 265	3 904	2 042	335
Луганська	19 435	7 510	2 052	-	9 660	2 265	1 165	-
Львівська	92 514	37 631	9 620	36	44 808	10 075	5 194	430
Миколаївська	34 724	13 667	3 694	27	16 929	4 128	2 075	653
Одеська	79 015	31 516	8 429	49	38 077	9 422	4 697	569
Полтавська	41 116	15 172	3 993	94	19 947	5 997	3 049	650
Рівненська	78 888	31 535	8 163	21	36 961	10 392	5 234	467
Сумська	24 141	8 849	2 117	175	11 988	3 304	1 739	472
Тернопільська	52 102	21 434	5 380	27	25 800	4 868	2 490	116
Харківська	37 422	14 151	3 661	71	18 225	5 046	2 567	94
Херсонська	38 473	14 646	3 885	64	18 384	5 443	2 666	320
Хмельницька	46 919	17 351	4 579	19	23 887	5 681	2 835	342
Черкаська	42 370	15 566	3 833	246	20 807	5 997	3 126	263
Чернівецька	56 514	21 929	5 586	21	26 904	7 681	3 949	87
Чернігівська	27 647	9 933	2 514	37	13 798	3 916	2 060	55
м.Київ	-	-	-	-	-	-	-	-
м.Севастополь	1 958	839	233	-	894	225	105	-

¹ Без учнів спеціальних шкіл (шкіл-інтернатів) та учнів спеціальних класів.

² Уключаючи навчально-реабілітаційні центри та учнів спеціальних класів, організованих при загальноосвітніх школах (школах-інтернатах), але без учнів, які потребують корекції фізичного та (або) розумового розвитку і перебувають в загальноосвітніх навчальних закладах.

**РОЗПОДІЛ УЧНІВ ДЕННИХ ЗАГАЛЬНООСВІТНІХ
НАВЧАЛЬНИХ ЗАКЛАДІВ НА ПОЧАТОК 2013/14
НАВЧАЛЬНОГО РОКУ ЗА КЛАСАМИ**

(осіб)

	Усього ¹	В тому числі					
		1 клас	2 клас	3 клас	4 клас	5 клас	6 клас
Україна	4 099 854	451 034	427 589	400 217	406 190	397 271	374 154
Автономна							
Республіка Крим	176 419	20 675	18 661	17 179	17 571	17 471	15 818
Вінницька	149 661	15 879	15 037	14 278	14 608	14 532	14 036
Волинська	121 633	13 459	12 869	11 929	11 908	11 317	11 182
Дніпропетровська	285 602	32 603	29 665	28 018	28 722	28 369	25 997
Донецька	328 394	38 280	35 628	33 130	33 416	32 270	29 539
Житомирська	126 339	13 365	12 776	12 025	12 396	12 120	11 529
Закарпатська	151 209	16 267	15 979	15 084	15 142	14 567	13 939
Запорізька	148 450	16 457	15 608	14 303	14 648	14 440	13 844
Івано-Франківська	143 986	15 571	14 919	14 168	14 347	13 703	13 249
Київська	168 868	19 635	18 313	17 300	17 323	16 664	15 316
Кіровоградська	87 688	9 295	8 782	8 286	8 496	8 470	8 295
Луганська	166 649	18 979	17 843	16 240	16 754	16 547	15 371
Львівська	250 436	26 523	25 750	24 965	25 488	24 317	22 864
Миколаївська	104 888	11 447	10 638	10 040	10 276	10 291	9 423
Одеська	228 298	25 070	23 778	22 647	22 667	22 402	21 282
Полтавська	122 826	13 080	12 698	11 259	11 398	11 565	11 164
Рівненська	141 265	14 991	15 012	13 556	13 928	13 214	12 594
Сумська	90 098	9 683	9 134	8 291	8 391	8 484	8 242
Тернопільська	106 015	10 986	11 033	10 477	10 398	10 044	9 804
Харківська	214 019	23 633	22 377	20 847	21 011	20 847	19 596
Херсонська	101 931	10 960	10 283	9 449	9 853	9 730	9 246
Хмельницька	124 949	13 158	12 683	11 653	12 095	11 795	11 453
Черкаська	107 584	11 317	10 811	9 768	10 119	10 299	9 715
Чернівецька	95 445	9 855	9 719	9 513	9 288	8 847	8 514
Чернігівська	89 920	9 184	8 734	8 100	8 459	8 566	7 964
м.Київ	233 715	26 696	25 282	24 163	23 868	23 061	21 000
м.Севастополь	33 567	3 986	3 577	3 549	3 620	3 339	3 178

¹ Без учнів спеціальних шкіл (шкіл-інтернатів) та учнів спеціальних класів.

² Уключаючи навчально-реабілітаційні центри та учнів спеціальних класів, організованих при загальноосвітніх школах (школах-інтернатах), але без учнів, які потребують корекції фізичного та (або) розумового розвитку і перебувають в загальноосвітніх навчальних закладах.

(продовження)

	В тому числі						У спеціальних школах (школах-інтернатах) і спеціальних класах при ЗНЗ ²
	7 клас	8 клас	9 клас	10 клас	11 клас	12 клас	
Україна	372 977	378 465	381 124	250 690	259 907	236	50 583
Автономна Республіка Крим	15 857	15 398	15 064	11 105	11 620	-	2 309
Вінницька	13 911	14 404	15 071	8 800	9 105	-	1 603
Волинська	11 200	11 360	11 440	7 352	7 617	-	1 264
Дніпропетровська	25 958	25 476	25 821	17 214	17 759	-	4 802
Донецька	29 391	29 175	29 810	18 812	18 882	61	4 409
Житомирська	11 495	11 940	12 374	7 983	8 336	-	1 461
Закарпатська	13 667	14 179	13 708	9 364	9 313	-	812
Запорізька	13 270	13 378	13 425	9 342	9 686	49	3 968
Івано-Франківська	13 293	14 128	14 053	8 010	8 545	-	1 239
Київська	15 009	15 174	15 260	9 174	9 700	-	781
Кіровоградська	8 052	8 362	8 559	5 429	5 662	-	1 527
Луганська	15 325	15 147	15 527	9 491	9 425	-	2 088
Львівська	23 187	23 367	23 799	14 863	15 313	-	2 415
Миколаївська	9 677	10 044	9 974	6 301	6 777	-	1 706
Одеська	21 095	21 097	20 640	13 576	14 044	-	2 627
Полтавська	11 039	11 613	11 934	8 272	8 804	-	1 857
Рівненська	12 643	13 193	13 396	9 331	9 407	-	1 497
Сумська	8 518	8 840	8 893	5 705	5 917	-	1 189
Тернопільська	9 691	10 076	10 504	6 419	6 583	-	938
Харківська	19 307	19 727	19 343	13 407	13 924	-	2 207
Херсонська	9 197	9 520	9 659	6 987	7 047	-	1 665
Хмельницька	11 648	11 878	12 271	8 050	8 223	42	1 247
Черкаська	9 873	10 271	10 582	7 094	7 735	-	1 156
Чернівецька	8 810	9 215	9 375	6 017	6 292	-	1 005
Чернігівська	8 354	8 359	8 565	6 507	7 128	-	983
м.Київ	20 624	20 357	19 451	14 175	14 954	84	3 398
м.Севастополь	2 886	2 787	2 626	1 910	2 109	-	430

**РОЗПОДІЛ УЧНІВ ДЕННИХ МІСЬКИХ ЗАГАЛЬНООСВІТНІХ
НАВЧАЛЬНИХ ЗАКЛАДІВ НА ПОЧАТОК 2013/14
НАВЧАЛЬНОГО РОКУ ЗА КЛАСАМИ**

(осіб)

	Усього ¹	В тому числі					
		1 клас	2 клас	3 клас	4 клас	5 клас	6 клас
Україна	2 829 046	318 784	300 023	281 696	284 323	277 211	256 033
Автономна							
Республіка Крим	116 903	13 716	12 537	11 622	11 884	11 653	10 592
Вінницька	83 128	9 229	8 713	8 277	8 419	8 222	7 624
Волинська	61 521	7 069	6 667	6 131	6 087	5 748	5 493
Дніпропетровська	242 139	28 007	25 421	24 009	24 483	24 164	22 067
Донецька	300 382	35 335	32 933	30 597	30 741	29 562	26 976
Житомирська	79 146	8 693	8 311	7 830	7 939	7 703	7 012
Закарпатська	60 885	6 553	6 426	6 111	6 003	6 117	5 583
Запорізька	114 190	12 901	12 189	11 187	11 357	11 064	10 613
Івано-Франківська	66 237	7 312	6 863	6 646	6 615	6 422	6 059
Київська	109 367	12 874	12 006	11 386	11 325	10 987	9 648
Кіровоградська	56 781	6 173	5 842	5 505	5 601	5 577	5 338
Луганська	147 214	16 927	15 973	14 492	14 914	14 608	13 541
Львівська	157 922	16 867	16 242	15 878	16 108	15 441	14 366
Миколаївська	70 164	7 726	7 187	6 842	6 979	6 853	6 253
Одеська	149 283	16 592	15 739	15 234	15 081	14 781	13 849
Полтавська	81 710	8 993	8 653	7 760	7 857	7 779	7 295
Рівненська	62 377	6 807	6 683	6 162	6 300	5 952	5 494
Сумська	65 957	7 391	6 816	6 221	6 222	6 329	6 062
Тернопільська	53 913	5 579	5 558	5 144	5 179	5 189	4 803
Харківська	176 597	19 901	18 727	17 559	17 530	17 343	16 088
Херсонська	63 458	7 011	6 524	6 025	6 339	6 066	5 678
Хмельницька	78 030	8 560	8 228	7 557	7 893	7 426	6 997
Черкаська	65 214	7 238	6 792	6 117	6 302	6 366	5 748
Чернівецька	38 931	4 248	4 166	4 112	3 920	3 707	3 432
Чернігівська	62 273	6 633	6 169	5 780	5 962	5 915	5 439
м.Київ	233 715	26 696	25 282	24 163	23 868	23 061	21 000
м.Севастополь	31 609	3 753	3 376	3 349	3 415	3 176	2 983

¹ Без учнів спеціальних шкіл (шкіл-інтернатів) та учнів спеціальних класів.

² Уключаючи навчально-реабілітаційні центри та учнів спеціальних класів, організованих при загальноосвітніх школах (школах-інтернатах), але без учнів, які потребують корекції фізичного та (або) розумового розвитку і перебувають в загальноосвітніх навчальних закладах.

(продовження)

	В тому числі						У спеціальних школах (школах-інтернатах) і спеціальних класах при ЗНЗ ²
	7 клас	8 клас	9 клас	10 клас	11 клас	12 клас	
Україна	252 497	252 450	251 956	173 667	180 170	236	41 411
Автономна							
Республіка Крим	10 446	9 925	9 787	7 207	7 534	-	1 926
Вінницька	7 460	7 410	7 673	4 925	5 176	-	551
Волинська	5 441	5 557	5 530	3 788	4 010	-	962
Дніпропетровська	21 829	21 279	21 396	14 497	14 987	-	4 446
Донецька	26 777	26 403	26 951	16 985	17 061	61	3 975
Житомирська	6 970	7 168	7 293	4 967	5 260	-	985
Закарпатська	5 486	5 622	5 417	3 847	3 720	-	448
Запорізька	10 024	10 096	10 175	7 130	7 405	49	3 406
Івано-Франківська	5 881	6 260	6 034	4 020	4 125	-	1 098
Київська	9 408	9 479	9 595	6 118	6 541	-	532
Кіровоградська	5 232	5 117	5 209	3 567	3 620	-	1 192
Луганська	13 436	13 176	13 496	8 391	8 260	-	2 088
Львівська	14 364	14 213	14 342	9 982	10 119	-	1 985
Миколаївська	6 387	6 494	6 493	4 248	4 702	-	1 053
Одеська	13 469	13 418	12 922	8 851	9 347	-	2 058
Полтавська	7 250	7 582	7 462	5 324	5 755	-	1 207
Рівненська	5 365	5 652	5 616	4 173	4 173	-	1 030
Сумська	6 089	6 294	6 215	4 140	4 178	-	717
Тернопільська	4 663	4 807	4 857	4 041	4 093	-	822
Харківська	15 811	15 813	15 540	10 928	11 357	-	2 113
Херсонська	5 595	5 732	5 897	4 210	4 381	-	1 345
Хмельницька	6 859	6 900	6 976	5 204	5 388	42	905
Черкаська	5 834	5 970	6 015	4 223	4 609	-	893
Чернівецька	3 451	3 634	3 633	2 285	2 343	-	918
Чернігівська	5 650	5 486	5 520	4 651	5 068	-	928
м.Київ	20 624	20 357	19 451	14 175	14 954	84	3 398
м.Севастополь	2 696	2 606	2 461	1 790	2 004	-	430

**РОЗПОДІЛ УЧНІВ ДЕННИХ СІЛЬСЬКИХ ЗАГАЛЬНООСВІТНІХ
НАВЧАЛЬНИХ ЗАКЛАДІВ НА ПОЧАТОК 2013/14
НАВЧАЛЬНОГО РОКУ ЗА КЛАСАМИ**

(осіб)

	Усього ¹	В тому числі					
		1 клас	2 клас	3 клас	4 клас	5 клас	6 клас
Україна	1 270 808	132 250	127 566	118 521	121 867	120 060	118 121
Автономна							
Республіка Крим	59 516	6 959	6 124	5 557	5 687	5 818	5 226
Вінницька	66 533	6 650	6 324	6 001	6 189	6 310	6 412
Волинська	60 112	6 390	6 202	5 798	5 821	5 569	5 689
Дніпропетровська	43 463	4 596	4 244	4 009	4 239	4 205	3 930
Донецька	28 012	2 945	2 695	2 533	2 675	2 708	2 563
Житомирська	47 193	4 672	4 465	4 195	4 457	4 417	4 517
Закарпатська	90 324	9 714	9 553	8 973	9 139	8 450	8 356
Запорізька	34 260	3 556	3 419	3 116	3 291	3 376	3 231
Івано-Франківська	77 749	8 259	8 056	7 522	7 732	7 281	7 190
Київська	59 501	6 761	6 307	5 914	5 998	5 677	5 668
Кіровоградська	30 907	3 122	2 940	2 781	2 895	2 893	2 957
Луганська	19 435	2 052	1 870	1 748	1 840	1 939	1 830
Львівська	92 514	9 656	9 508	9 087	9 380	8 876	8 498
Миколаївська	34 724	3 721	3 451	3 198	3 297	3 438	3 170
Одеська	79 015	8 478	8 039	7 413	7 586	7 621	7 433
Полтавська	41 116	4 087	4 045	3 499	3 541	3 786	3 869
Рівненська	78 888	8 184	8 329	7 394	7 628	7 262	7 100
Сумська	24 141	2 292	2 318	2 070	2 169	2 155	2 180
Тернопільська	52 102	5 407	5 475	5 333	5 219	4 855	5 001
Харківська	37 422	3 732	3 650	3 288	3 481	3 504	3 508
Херсонська	38 473	3 949	3 759	3 424	3 514	3 664	3 568
Хмельницька	46 919	4 598	4 455	4 096	4 202	4 369	4 456
Черкаська	42 370	4 079	4 019	3 651	3 817	3 933	3 967
Чернівецька	56 514	5 607	5 553	5 401	5 368	5 140	5 082
Чернігівська	27 647	2 551	2 565	2 320	2 497	2 651	2 525
м.Київ	-	-	-	-	-	-	-
м.Севастополь	1 958	233	201	200	205	163	195

¹ Без учнів спеціальних шкіл (шкіл-інтернатів) та учнів спеціальних класів.

² Уключаючи навчально-реабілітаційні центри та учнів спеціальних класів, організованих при загальноосвітніх школах (школах-інтернатах), але без учнів, які потребують корекції фізичного та (або) розумового розвитку і перебувають в загальноосвітніх навчальних закладах.

(продовження)

	В тому числі						У спеціальних школах (школах-інтернатах) і спеціальних класах при ЗНЗ ²
	7 клас	8 клас	9 клас	10 клас	11 клас	12 клас	
Україна	120 480	126 015	129 168	77 023	79 737	-	9 172
Автономна						-	
Республіка Крим	5 411	5 473	5 277	3 898	4 086	-	383
Вінницька	6 451	6 994	7 398	3 875	3 929	-	1 052
Волинська	5 759	5 803	5 910	3 564	3 607	-	302
Дніпропетровська	4 129	4 197	4 425	2 717	2 772	-	356
Донецька	2 614	2 772	2 859	1 827	1 821	-	434
Житомирська	4 525	4 772	5 081	3 016	3 076	-	476
Закарпатська	8 181	8 557	8 291	5 517	5 593	-	364
Запорізька	3 246	3 282	3 250	2 212	2 281	-	562
Івано-Франківська	7 412	7 868	8 019	3 990	4 420	-	141
Київська	5 601	5 695	5 665	3 056	3 159	-	249
Кіровоградська	2 820	3 245	3 350	1 862	2 042	-	335
Луганська	1 889	1 971	2 031	1 100	1 165	-	-
Львівська	8 823	9 154	9 457	4 881	5 194	-	430
Миколаївська	3 290	3 550	3 481	2 053	2 075	-	653
Одеська	7 626	7 679	7 718	4 725	4 697	-	569
Полтавська	3 789	4 031	4 472	2 948	3 049	-	650
Рівненська	7 278	7 541	7 780	5 158	5 234	-	467
Сумська	2 429	2 546	2 678	1 565	1 739	-	472
Тернопільська	5 028	5 269	5 647	2 378	2 490	-	116
Харківська	3 496	3 914	3 803	2 479	2 567	-	94
Херсонська	3 602	3 788	3 762	2 777	2 666	-	320
Хмельницька	4 789	4 978	5 295	2 846	2 835	-	342
Черкаська	4 039	4 301	4 567	2 871	3 126	-	263
Чернівецька	5 359	5 581	5 742	3 732	3 949	-	87
Чернігівська	2 704	2 873	3 045	1 856	2 060	-	55
м.Київ	-	-	-	-	-	-	-
м.Севастополь	190	181	165	120	105	-	-

**РОЗПОДІЛ ДІВЧАТ ДЕННИХ ЗАГАЛЬНООСВІТНІХ
НАВЧАЛЬНИХ ЗАКЛАДІВ НА ПОЧАТОК 2013/14 НАВЧАЛЬНОГО
РОКУ ЗА ГРУПАМИ КЛАСІВ**

(осіб)

	Усього ¹	В тому числі					
		у 1-4 класах	з них у 1 класах, організованих у		у 5-9 класах	у 10-12 класах	з них у 11 - 12 класах
			загально- освітніх навчальних закладах	дошкіль- них закладах			
Україна	2 024 382	825 975	214 778	5 910	929 877	268 530	136 642
Автономна							
Республіка Крим	87 763	36 455	10 155	74	39 032	12 276	6 295
Вінницька	73 640	29 392	7 495	287	35 105	9 143	4 597
Волинська	59 663	24 660	6 483	146	27 399	7 604	3 881
Дніпропетровська	141 334	58 476	15 858	182	63 949	18 909	9 587
Донецька	163 116	68 692	17 874	765	73 425	20 999	10 598
Житомирська	62 567	24 769	6 254	261	28 979	8 819	4 527
Закарпатська	74 535	30 659	7 939	41	34 160	9 716	4 832
Запорізька	73 780	29 900	7 846	181	33 551	10 329	5 280
Івано-Франківська	70 558	28 849	7 476	69	33 258	8 451	4 385
Київська	83 451	35 653	8 733	895	37 602	10 196	5 162
Кіровоградська	43 417	17 152	4 510	100	20 470	5 795	2 926
Луганська	82 535	34 277	9 371	32	38 089	10 169	5 063
Львівська	123 570	50 370	12 969	84	57 548	15 652	8 004
Миколаївська	51 793	20 756	5 493	77	24 132	6 905	3 583
Одеська	113 586	46 163	12 106	111	52 637	14 786	7 565
Полтавська	60 834	23 926	6 052	402	28 080	8 828	4 509
Рівненська	69 436	28 065	7 107	141	31 714	9 657	4 751
Сумська	44 203	17 224	4 141	545	20 857	6 122	3 132
Тернопільська	52 171	20 927	5 318	29	24 403	6 841	3 494
Харківська	105 370	42 882	11 366	66	48 280	14 208	7 245
Херсонська	50 437	19 812	5 241	53	23 228	7 397	3 712
Хмельницька	60 814	24 114	5 956	442	28 427	8 273	4 168
Черкаська	53 119	20 522	5 073	434	24 856	7 741	4 012
Чернівецька	46 573	18 671	4 672	167	21 882	6 020	3 068
Чернігівська	44 207	16 921	4 185	216	20 484	6 802	3 541
м.Київ	115 108	49 299	13 111	110	51 031	14 778	7 646
м.Севастополь	16 802	7 389	1 994	-	7 299	2 114	1 079

¹ Без учнів спеціальних шкіл (шкіл-інтернатів) та учнів спеціальних класів.

**РОЗПОДІЛ ДІВЧАТ ДЕННИХ МІСЬКИХ ЗАГАЛЬНООСВІТНІХ
НАВЧАЛЬНИХ ЗАКЛАДІВ НА ПОЧАТОК 2013/14 НАВЧАЛЬНОГО
РОКУ ЗА ГРУПАМИ КЛАСІВ**

(осіб)

	Усього ¹	В тому числі					
		у 1-4 класах	з них у 1 класах, організованих у		у 5-9 класах	у 10-12 класах	з них у 11 - 12 класах
			загально- освітніх навчальних закладах	дошкіль- них закладах			
Україна	1 405 000	582 494	151 387	4 994	632 462	190 044	96 861
Автономна							
Республіка Крим	58 355	24 491	6 717	47	25 824	8 040	4 067
Вінницька	41 177	17 133	4 389	156	18 751	5 293	2 698
Волинська	30 255	12 678	3 355	85	13 518	4 059	2 101
Дніпропетровська	120 278	50 205	13 648	169	54 008	16 065	8 150
Донецька	149 493	63 459	16 591	675	66 908	19 126	9 673
Житомирська	39 479	16 106	3 981	261	17 671	5 702	2 951
Закарпатська	30 349	12 339	3 151	-	13 893	4 117	2 037
Запорізька	56 970	23 272	6 107	159	25 665	8 033	4 131
Івано-Франківська	32 832	13 352	3 495	64	15 049	4 431	2 252
Київська	54 615	23 515	5 548	788	24 071	7 029	3 601
Кіровоградська	28 407	11 453	2 974	100	13 071	3 883	1 931
Луганська	73 091	30 620	8 356	32	33 431	9 040	4 474
Львівська	78 449	32 053	8 293	69	35 771	10 625	5 382
Миколаївська	34 784	14 026	3 678	65	15 946	4 812	2 519
Одеська	74 592	30 894	8 012	86	33 861	9 837	5 100
Полтавська	40 803	16 499	4 091	357	18 407	5 897	3 028
Рівненська	30 916	12 679	3 167	132	13 714	4 523	2 216
Сумська	32 533	12 971	3 136	459	15 110	4 452	2 246
Тернопільська	26 998	10 605	2 757	12	11 952	4 441	2 278
Харківська	87 343	36 131	9 642	36	39 527	11 685	5 968
Херсонська	31 737	12 785	3 378	25	14 284	4 668	2 382
Хмельницька	38 335	15 836	3 761	436	16 967	5 532	2 815
Черкаська	32 403	12 979	3 236	317	14 713	4 711	2 467
Чернівецька	19 046	8 044	1 942	157	8 685	2 317	1 136
Чернігівська	30 832	12 087	2 987	197	13 786	4 959	2 581
м.Київ	115 108	49 299	13 111	110	51 031	14 778	7 646
м.Севастополь	15 820	6 983	1 884	-	6 848	1 989	1 031

¹ Без учнів спеціальних шкіл (шкіл-інтернатів) та учнів спеціальних класів.

**РОЗПОДІЛ ДІВЧАТ ДЕННИХ СІЛЬСЬКИХ ЗАГАЛЬНООСВІТНІХ
НАВЧАЛЬНИХ ЗАКЛАДІВ НА ПОЧАТОК 2013/14 НАВЧАЛЬНОГО
РОКУ ЗА ГРУПАМИ КЛАСІВ**

(осіб)

	Усього ¹	В тому числі					
		у 1-4 класах	з них у 1 класах, організованих у		у 5-9 класах	у 10-12 класах	з них у 11 - 12 класах
			загально- освітніх навчальних закладах	дошкіль- них закладах			
Україна	619 382	243 481	63 391	916	297 415	78 486	39 781
Автономна							
Республіка Крим	29 408	11 964	3 438	27	13 208	4 236	2 228
Вінницька	32 463	12 259	3 106	131	16 354	3 850	1 899
Волинська	29 408	11 982	3 128	61	13 881	3 545	1 780
Дніпропетровська	21 056	8 271	2 210	13	9 941	2 844	1 437
Донецька	13 623	5 233	1 283	90	6 517	1 873	925
Житомирська	23 088	8 663	2 273	-	11 308	3 117	1 576
Закарпатська	44 186	18 320	4 788	41	20 267	5 599	2 795
Запорізька	16 810	6 628	1 739	22	7 886	2 296	1 149
Івано-Франківська	37 726	15 497	3 981	5	18 209	4 020	2 133
Київська	28 836	12 138	3 185	107	13 531	3 167	1 561
Кіровоградська	15 010	5 699	1 536	-	7 399	1 912	995
Луганська	9 444	3 657	1 015	-	4 658	1 129	589
Львівська	45 121	18 317	4 676	15	21 777	5 027	2 622
Миколаївська	17 009	6 730	1 815	12	8 186	2 093	1 064
Одеська	38 994	15 269	4 094	25	18 776	4 949	2 465
Полтавська	20 031	7 427	1 961	45	9 673	2 931	1 481
Рівненська	38 520	15 386	3 940	9	18 000	5 134	2 535
Сумська	11 670	4 253	1 005	86	5 747	1 670	886
Тернопільська	25 173	10 322	2 561	17	12 451	2 400	1 216
Харківська	18 027	6 751	1 724	30	8 753	2 523	1 277
Херсонська	18 700	7 027	1 863	28	8 944	2 729	1 330
Хмельницька	22 479	8 278	2 195	6	11 460	2 741	1 353
Черкаська	20 716	7 543	1 837	117	10 143	3 030	1 545
Чернівецька	27 527	10 627	2 730	10	13 197	3 703	1 932
Чернігівська	13 375	4 834	1 198	19	6 698	1 843	960
м.Київ	-	-	-	-	-	-	-
м.Севастополь	982	406	110	-	451	125	48

¹ Без учнів спеціальних шкіл (шкіл-інтернатів) та учнів спеціальних класів.

**РОЗПОДІЛ ДРУГОРІЧНИКІВ ДЕННИХ ЗАГАЛЬНООСВІТНІХ
НАВЧАЛЬНИХ ЗАКЛАДІВ НА ПОЧАТОК 2013/14 НАВЧАЛЬНОГО
РОКУ ЗА ГРУПАМИ КЛАСІВ**

(осіб)

	Усього ¹	В тому числі					
		у 1-4 класах	з них у 1 класах, організованих у		у 5-9 класах	у 10-12 класах	з них у 10 класах
			загально- освітніх навчальних закладах	дошкіль- них закладах			
Україна	1 077	955	678	10	108	14	8
Автономна							
Республіка Крим	123	119	102	1	4	-	-
Вінницька	49	44	27	-	5	-	-
Волинська	19	19	10	-	-	-	-
Дніпропетровська	190	170	117	1	18	2	2
Донецька	61	59	43	3	1	1	1
Житомирська	79	63	35	1	16	-	-
Закарпатська	-	-	-	-	-	-	-
Запорізька	80	77	51	1	3	-	-
Івано-Франківська	7	6	5	-	1	-	-
Київська	26	23	15	1	3	-	-
Кіровоградська	29	25	20	-	3	1	1
Луганська	52	46	34	-	6	-	-
Львівська	16	11	8	-	5	-	-
Миколаївська	91	66	46	-	22	3	-
Одеська	51	44	34	1	6	1	1
Полтавська	42	39	25	1	3	-	-
Рівненська	31	24	22	-	3	4	2
Сумська	7	6	5	-	1	-	-
Тернопільська	11	10	9	-	1	-	-
Харківська	-	-	-	-	-	-	-
Херсонська	51	49	38	-	-	2	1
Хмельницька	3	3	3	-	-	-	-
Черкаська	9	9	6	-	-	-	-
Чернівецька	4	4	2	-	-	-	-
Чернігівська	15	15	10	-	-	-	-
м.Київ	10	8	4	-	2	-	-
м.Севастополь	21	16	7	-	5	-	-

¹ Без учнів спеціальних шкіл (шкіл-інтернатів) та учнів спеціальних класів.

**РОЗПОДІЛ ДРУГОРІЧНИКІВ ДЕННИХ МІСЬКИХ ЗАГАЛЬНООСВІТНІХ
НАВЧАЛЬНИХ ЗАКЛАДІВ НА ПОЧАТОК 2013/14 НАВЧАЛЬНОГО
РОКУ ЗА ГРУПАМИ КЛАСІВ**

(осіб)

	Усього ¹	В тому числі					
		у 1-4 класах	з них у 1 класах, організованих у		у 5-9 класах	у 10-12 класах	з них у 10 класах
			загально- освітніх навчальних закладах	дошкіль- них закладах			
Україна	510	464	342	9	35	11	5
Автономна							
Республіка Крим	39	38	29	-	1	-	-
Вінницька	13	12	6	-	1	-	-
Волинська	4	4	1	-	-	-	-
Дніпропетровська	125	111	87	1	12	2	2
Донецька	46	45	33	3	1	-	-
Житомирська	7	7	5	1	-	-	-
Закарпатська	-	-	-	-	-	-	-
Запорізька	38	37	24	1	1	-	-
Івано-Франківська	2	2	2	-	-	-	-
Київська	13	12	10	1	1	-	-
Кіровоградська	11	11	8	-	-	-	-
Луганська	38	35	28	-	3	-	-
Львівська	10	5	4	-	5	-	-
Миколаївська	33	27	24	-	3	3	-
Одеська	23	21	15	1	2	-	-
Полтавська	16	16	9	1	-	-	-
Рівненська	15	10	10	-	1	4	2
Сумська	5	5	4	-	-	-	-
Тернопільська	3	3	3	-	-	-	-
Харківська	-	-	-	-	-	-	-
Херсонська	28	26	21	-	-	2	1
Хмельницька	2	2	2	-	-	-	-
Черкаська	6	6	3	-	-	-	-
Чернівецька	-	-	-	-	-	-	-
Чернігівська	8	8	6	-	-	-	-
м.Київ	10	8	4	-	2	-	-
м.Севастополь	15	13	4	-	2	-	-

¹ Без учнів спеціальних шкіл (шкіл-інтернатів) та учнів спеціальних класів.

**РОЗПОДІЛ ДРУГОРІЧНИКІВ ДЕННИХ СІЛЬСЬКИХ ЗАГАЛЬНООСВІТНІХ
НАВЧАЛЬНИХ ЗАКЛАДІВ НА ПОЧАТОК 2013/14 НАВЧАЛЬНОГО
РОКУ ЗА ГРУПАМИ КЛАСІВ**

(осіб)

	Усього ¹	В тому числі					
		у 1-4 класах	з них у 1 класах, організованих у		у 5-9 класах	у 10-12 класах	з них у 10 класах
			загально- освітніх навчальних закладах	дошкіль- них закладах			
Україна	567	491	336	1	73	3	3
Автономна							
Республіка Крим	84	81	73	1	3	-	-
Вінницька	36	32	21	-	4	-	-
Волинська	15	15	9	-	-	-	-
Дніпропетровська	65	59	30	-	6	-	-
Донецька	15	14	10	-	-	1	1
Житомирська	72	56	30	-	16	-	-
Закарпатська	-	-	-	-	-	-	-
Запорізька	42	40	27	-	2	-	-
Івано-Франківська	5	4	3	-	1	-	-
Київська	13	11	5	-	2	-	-
Кіровоградська	18	14	12	-	3	1	1
Луганська	14	11	6	-	3	-	-
Львівська	6	6	4	-	-	-	-
Миколаївська	58	39	22	-	19	-	-
Одеська	28	23	19	-	4	1	1
Полтавська	26	23	16	-	3	-	-
Рівненська	16	14	12	-	2	-	-
Сумська	2	1	1	-	1	-	-
Тернопільська	8	7	6	-	1	-	-
Харківська	-	-	-	-	-	-	-
Херсонська	23	23	17	-	-	-	-
Хмельницька	1	1	1	-	-	-	-
Черкаська	3	3	3	-	-	-	-
Чернівецька	4	4	2	-	-	-	-
Чернігівська	7	7	4	-	-	-	-
м.Київ	-	-	-	-	-	-	-
м.Севастополь	6	3	3	-	3	-	-

¹ Без учнів спеціальних шкіл (шкіл-інтернатів) та учнів спеціальних класів.

**КІЛЬКІСТЬ УЧНІВ З ЧИСЛА ПОТЕРПІЛИХ
ВНАСЛІДОК АВАРІЇ НА ЧАЕС, ЯКІ НАВЧАЮТЬСЯ В
ДЕННИХ ЗАГАЛЬНООСВІТНІХ НАВЧАЛЬНИХ ЗАКЛАДАХ
НА ПОЧАТОК 2013/14 НАВЧАЛЬНОГО РОКУ**

(осіб)			
	Усього	В тому числі	
		в міських поселеннях	в сільській місцевості
Україна	272 000	147 602	124 398
Автономна			
Республіка Крим	834	526	308
Вінницька	11 300	6 877	4 423
Волинська	25 999	7 460	18 539
Дніпропетровська	1 504	1 149	355
Донецька	1 229	1 084	145
Житомирська	37 809	20 260	17 549
Закарпатська	504	273	231
Запорізька	704	589	115
Івано-Франківська	1 364	398	966
Київська	74 360	53 859	20 501
Кіровоградська	1 033	525	508
Луганська	777	658	119
Львівська	927	700	227
Миколаївська	805	534	271
Одеська	1 052	810	242
Полтавська	2 424	1 256	1 168
Рівненська	67 649	21 193	46 456
Сумська	1 361	785	576
Тернопільська	4 574	4 028	546
Харківська	1 928	1 347	581
Херсонська	754	451	303
Хмельницька	1 110	710	400
Черкаська	13 753	9 024	4 729
Чернівецька	2 723	500	2 223
Чернігівська	9 330	6 415	2 915
м.Київ	6 083	6 083	-
м.Севастополь	110	108	2

КІЛЬКІСТЬ УЧИТЕЛІВ
ДЕННИХ ЗАГАЛЬНООСВІТНІХ НАВЧАЛЬНИХ ЗАКЛАДІВ
НА ПОЧАТОК 2013/14 НАВЧАЛЬНОГО РОКУ

(осіб)

	Усього ¹	В тому числі		У державних закладах	В тому числі		У приватних закладах	В тому числі	
		в міських поселеннях	в сільській місцевості		в міських поселеннях	в сільській місцевості		в міських поселеннях	в сільській місцевості
Україна	504 382	274 318	230 064	500 022	270 091	229 931	4 360	4 227	133
Автономна									
Республіка Крим	18 805	10 910	7 895	18 603	10 719	7 884	202	191	11
Вінницька	21 118	8 139	12 979	21 025	8 046	12 979	93	93	-
Волинська	17 616	6 492	11 124	17 609	6 485	11 124	7	7	-
Дніпропетровська	27 696	20 700	6 996	27 547	20 551	6 996	149	149	-
Донецька	32 146	27 112	5 034	31 906	26 872	5 034	240	240	-
Житомирська	18 399	8 076	10 323	18 319	7 996	10 323	80	80	-
Закарпатська	19 004	6 086	12 918	18 922	6 067	12 855	82	19	63
Запорізька	17 646	11 597	6 049	17 524	11 475	6 049	122	122	-
Івано-Франківська	22 232	7 832	14 400	22 167	7 767	14 400	65	65	-
Київська	21 006	9 733	11 273	20 849	9 611	11 238	157	122	35
Кіровоградська	12 059	5 950	6 109	12 048	5 939	6 109	11	11	-
Луганська	17 986	14 387	3 599	17 887	14 288	3 599	99	99	-
Львівська	36 010	17 355	18 655	35 721	17 074	18 647	289	281	8
Миколаївська	12 087	6 221	5 866	12 042	6 176	5 866	45	45	-
Одеська	24 766	13 375	11 391	23 983	12 608	11 375	783	767	16
Полтавська	15 945	7 730	8 215	15 898	7 683	8 215	47	47	-
Рівненська	19 169	6 960	12 209	19 169	6 960	12 209	-	-	-
Сумська	12 178	6 441	5 737	12 131	6 394	5 737	47	47	-
Тернопільська	18 086	6 396	11 690	18 086	6 396	11 690	-	-	-
Харківська	23 374	15 974	7 400	22 881	15 481	7 400	493	493	-
Херсонська	12 026	6 228	5 798	12 005	6 207	5 798	21	21	-
Хмельницька	18 948	8 154	10 794	18 902	8 108	10 794	46	46	-
Черкаська	15 240	6 671	8 569	15 187	6 618	8 569	53	53	-
Чернівецька	12 430	4 210	8 220	12 393	4 173	8 220	37	37	-
Чернігівська	13 267	6 651	6 616	13 267	6 651	6 616	-	-	-
м.Київ	21 978	21 978	-	20 885	20 885	-	1 093	1 093	-
м.Севастополь	3 165	2 960	205	3 066	2 861	205	99	99	-

¹Включаючи сумісників.

КІЛЬКІСТЬ УЧНІВ
ДЕННИХ ЗАГАЛЬНООСВІТНІХ НАВЧАЛЬНИХ ЗАКЛАДІВ
НА ПОЧАТОК 2013/14 НАВЧАЛЬНОГО РОКУ
У РОЗРАХУНКУ НА ОДНОГО УЧИТЕЛЯ

(осіб)

	Усього	З них		У держав- них зак- ладах	З них		У приват- них зак- ладах	З них	
		у міських поселен- нях	у сільській місце- вості		у міських поселен- нях	у сільській місце- вості		у міських поселен- нях	у сільській місце- вості
Україна	8	10	6	8	11	6	4	4	5
Автономна									
Республіка Крим	10	11	8	10	11	8	5	5	9
Вінницька	7	10	5	7	10	5	4	4	-
Волинська	7	10	5	7	10	5	6	6	-
Дніпропетровська	10	12	6	11	12	6	4	4	-
Донецька	10	11	6	10	11	6	4	4	-
Житомирська	7	10	5	7	10	5	5	5	-
Закарпатська	8	10	7	8	10	7	5	3	5
Запорізька	9	10	6	9	10	6	3	3	-
Івано-Франківська	7	9	5	7	9	5	8	8	-
Київська	8	11	5	8	11	5	4	4	4
Кіровоградська	7	10	5	7	10	5	2	2	-
Луганська	9	10	5	9	10	5	3	3	-
Львівська	7	9	5	7	9	5	4	4	3
Миколаївська	9	11	6	9	12	6	4	4	-
Одеська	9	11	7	9	12	7	5	5	4
Полтавська	8	11	5	8	11	5	3	3	-
Рівненська	7	9	6	7	9	6	-	-	-
Сумська	7	10	4	8	10	4	4	4	-
Тернопільська	6	9	4	6	9	4	-	-	-
Харківська	9	11	5	9	11	5	5	5	-
Херсонська	9	10	7	9	10	7	3	3	-
Хмельницька	7	10	4	7	10	4	4	4	-
Черкаська	7	10	5	7	10	5	3	3	-
Чернівецька	8	9	7	8	10	7	5	5	-
Чернігівська	7	10	4	7	10	4	-	-	-
м.Київ	11	11	-	11	11	-	4	4	-
м.Севастополь	11	11	10	11	11	10	4	4	-

МОВИ НАВЧАННЯ УЧНІВ
ДЕННИХ ЗАГАЛЬНООСВІТНІХ НАВЧАЛЬНИХ ЗАКЛАДІВ
НА ПОЧАТОК 2013/14 НАВЧАЛЬНОГО РОКУ¹

	Усього, осіб	В тому числі		% до підсумку		
		у державних закладах	у приватних закладах	усього	у державних закладах	у приватних закладах
Кількість учнів	4 099 854	4 080 387	19 467	100,0	100,0	100,0
у тому числі навчаються мовою						
українською	3 352 871	3 343 599	9 272	81,8	82,0	47,7
російською	703 572	694 007	9 565	17,2	17,0	49,1
румунською	17 518	17 518	-	0,4	0,4	-
угорською	15 001	14 630	371	0,4	0,4	1,9
кримсько-татарською	5 551	5 551	-	0,1	0,1	-
польською	1 526	1 526	-	0,0	0,0	-
англійською	526	267	259	0,0	0,0	1,3
словацькою	137	137	-	0,0	0,0	-
болгарською	65	65	-	0,0	0,0	-
молдовською	3 087	3 087	-	0,1	0,1	-

¹ Без учнів спеціальних шкіл (шкіл-інтернатів) та учнів спеціальних класів.

**Групування учнів державних денних
загальноосвітніх навчальних закладів за
мовами навчання, %**

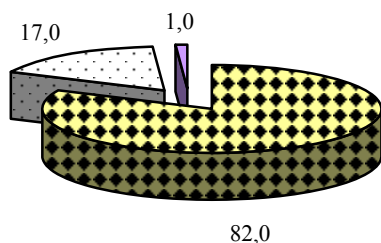

Українська мова
 Російська мова
 Інші мови

**Групування учнів приватних денних
загальноосвітніх навчальних закладів за
мовами навчання, %**

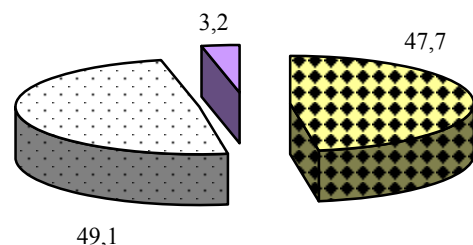

Українська мова
 Російська мова
 Інші мови

**РОЗПОДІЛ УЧНІВ ДЕННИХ ЗАГАЛЬНООСВІТНІХ
НАВЧАЛЬНИХ ЗАКЛАДІВ НА ПОЧАТОК 2013/14 НАВЧАЛЬНОГО РОКУ
ЗА МОВАМИ НАВЧАННЯ¹**

	Усього учнів, осіб	В тому числі навчаються мовою										Питома вага учнів, які навчаються мовою, %	
		українською	російською	румунською	угорською	кримсько- татарською	польською	англійською	словацькою	болгарською	молдовською	укра- їнсь- кою	росій- ською
Україна	4 099 854	3 352 871	703 572	17 518	15 001	5 551	1 526	526	137	65	3 087	81,8	17,2
Автономна													
Республіка Крим	176 419	12 694	157 907	-	-	5 551	-	267	-	-	-	7,2	89,5
Вінницька	149 661	149 061	600	-	-	-	-	-	-	-	-	99,6	0,4
Волинська	121 633	121 444	189	-	-	-	-	-	-	-	-	99,8	0,2
Дніпропетровська	285 602	230 828	54 774	-	-	-	-	-	-	-	-	80,8	19,2
Донецька	328 394	165 375	163 019	-	-	-	-	-	-	-	-	50,4	49,6
Житомирська	126 339	125 528	811	-	-	-	-	-	-	-	-	99,4	0,6
Закарпатська	151 209	131 780	1 470	2 821	15 001	-	-	-	137	-	-	87,2	1,0
Запорізька	148 450	110 596	37 854	-	-	-	-	-	-	-	-	74,5	25,5
Івано-Франківська	143 986	143 239	404	-	-	-	343	-	-	-	-	99,5	0,3
Київська	168 868	167 798	1 070	-	-	-	-	-	-	-	-	99,4	0,6
Кіровоградська	87 688	86 090	1 598	-	-	-	-	-	-	-	-	98,2	1,8
Луганська	166 649	76 079	90 570	-	-	-	-	-	-	-	-	45,7	54,3
Львівська	250 436	247 053	2 598	-	-	-	785	-	-	-	-	98,6	1,0
Миколаївська	104 888	96 842	8 046	-	-	-	-	-	-	-	-	92,3	7,7
Одеська	228 298	161 164	63 982	-	-	-	-	-	-	65 3 087	-	70,6	28,0
Полтавська	122 826	120 815	2 011	-	-	-	-	-	-	-	-	98,4	1,6
Рівненська	141 265	141 265	-	-	-	-	-	-	-	-	-	100,0	-
Сумська	90 098	86 401	3 697	-	-	-	-	-	-	-	-	95,9	4,1
Тернопільська	106 015	105 871	144	-	-	-	-	-	-	-	-	99,9	0,1
Харківська	214 019	157 647	56 372	-	-	-	-	-	-	-	-	73,7	26,3
Херсонська	101 931	86 205	15 726	-	-	-	-	-	-	-	-	84,6	15,4
Хмельницька	124 949	124 344	207	-	-	-	398	-	-	-	-	99,5	0,2
Черкаська	107 584	106 736	848	-	-	-	-	-	-	-	-	99,2	0,8
Чернівецька	95 445	80 427	321	14 697	-	-	-	-	-	-	-	84,3	0,3
Чернігівська	89 920	89 582	338	-	-	-	-	-	-	-	-	99,6	0,4
м.Київ	233 715	227 013	6 443	-	-	-	-	259	-	-	-	97,1	2,8
м.Севастополь	33 567	994	32 573	-	-	-	-	-	-	-	-	3,0	97,0

¹ Без учнів спеціальних шкіл (шкіл-інтернатів) та учнів спеціальних класів.

**РОЗПОДІЛ УЧНІВ ДЕННИХ МІСЬКИХ ЗАГАЛЬНООСВІТНІХ
НАВЧАЛЬНИХ ЗАКЛАДІВ НА ПОЧАТОК 2013/14 НАВЧАЛЬНОГО РОКУ
ЗА МОВАМИ НАВЧАННЯ¹**

	Усього учнів, осіб	В тому числі навчаються мовою										Питома вага учнів, які навчаються мовою, %	
		українською	російською	румунською	угорською	кримсько- татарською	польською	англійською	словацькою	болгарською	молдовською	укра- їнсь- кою	росій- ською
Україна	2 829 046	2 198 356	617 251	2 278	5 514	3 115	1 460	259	137	-	676	77,7	21,8
Автономна													
Республіка Крим	116 903	9 165	104 623	-	-	3 115	-	-	-	-	-	7,8	89,5
Вінницька	83 128	82 528	600	-	-	-	-	-	-	-	-	99,3	0,7
Волинська	61 521	61 332	189	-	-	-	-	-	-	-	-	99,7	0,3
Дніпропетровська	242 139	188 016	54 123	-	-	-	-	-	-	-	-	77,6	22,4
Донецька	300 382	143 031	157 351	-	-	-	-	-	-	-	-	47,6	52,4
Житомирська	79 146	78 335	811	-	-	-	-	-	-	-	-	99,0	1,0
Закарпатська	60 885	53 326	1 459	449	5 514	-	-	-	137	-	-	87,6	2,4
Запорізька	114 190	78 721	35 469	-	-	-	-	-	-	-	-	68,9	31,1
Івано-Франківська	66 237	65 490	404	-	-	-	343	-	-	-	-	98,9	0,6
Київська	109 367	108 297	1 070	-	-	-	-	-	-	-	-	99,0	1,0
Кіровоградська	56 781	55 591	1 190	-	-	-	-	-	-	-	-	97,9	2,1
Луганська	147 214	60 441	86 773	-	-	-	-	-	-	-	-	41,1	58,9
Львівська	157 922	154 605	2 598	-	-	-	719	-	-	-	-	97,9	1,6
Миколаївська	70 164	62 332	7 832	-	-	-	-	-	-	-	-	88,8	11,2
Одеська	149 283	96 427	52 180	-	-	-	-	-	-	-	676	64,6	35,0
Полтавська	81 710	79 699	2 011	-	-	-	-	-	-	-	-	97,5	2,5
Рівненська	62 377	62 377	-	-	-	-	-	-	-	-	-	100,0	-
Сумська	65 957	62 702	3 255	-	-	-	-	-	-	-	-	95,1	4,9
Тернопільська	53 913	53 769	144	-	-	-	-	-	-	-	-	99,7	0,3
Харківська	176 597	124 017	52 580	-	-	-	-	-	-	-	-	70,2	29,8
Херсонська	63 458	49 476	13 982	-	-	-	-	-	-	-	-	78,0	22,0
Хмельницька	78 030	77 473	159	-	-	-	398	-	-	-	-	99,3	0,2
Черкаська	65 214	64 366	848	-	-	-	-	-	-	-	-	98,7	1,3
Чернівецька	38 931	36 925	177	1 829	-	-	-	-	-	-	-	94,8	0,5
Чернігівська	62 273	61 935	338	-	-	-	-	-	-	-	-	99,5	0,5
м.Київ	233 715	227 013	6 443	-	-	-	-	259	-	-	-	97,1	2,8
м.Севастополь	31 609	967	30 642	-	-	-	-	-	-	-	-	3,1	96,9

¹ Без учнів спеціальних шкіл (шкіл-інтернатів) та учнів спеціальних класів.

**РОЗПОДІЛ УЧНІВ ДЕННИХ СІЛЬСЬКИХ ЗАГАЛЬНООСВІТНІХ
НАВЧАЛЬНИХ ЗАКЛАДІВ НА ПОЧАТОК 2013/14 НАВЧАЛЬНОГО РОКУ
ЗА МОВАМИ НАВЧАННЯ¹**

	Усього учнів, осіб	В тому числі навчаються мовою										Питома вага учнів, які навча- ються мовою, %	
		українською	російською	румунською	угорською	кримсько- татарською	польською	англійською	словацькою	болгарською	молдовською	укра- їнсь- кою	росій- ською
Україна	1 270 808	1 154 515	86 321	15 240	9 487	2 436	66	267	-	65 2 411	90,8	6,8	
Автономна													
Республіка Крим	59 516	3 529	53 284	-	-	2 436	-	267	-	-	-	5,9	89,5
Вінницька	66 533	66 533	-	-	-	-	-	-	-	-	-	100,0	-
Волинська	60 112	60 112	-	-	-	-	-	-	-	-	-	100,0	-
Дніпропетровська	43 463	42 812	651	-	-	-	-	-	-	-	-	98,5	1,5
Донецька	28 012	22 344	5 668	-	-	-	-	-	-	-	-	79,8	20,2
Житомирська	47 193	47 193	-	-	-	-	-	-	-	-	-	100,0	-
Закарпатська	90 324	78 454	11	2 372	9 487	-	-	-	-	-	-	86,9	0,01
Запорізька	34 260	31 875	2 385	-	-	-	-	-	-	-	-	93,0	7,0
Івано-Франківська	77 749	77 749	-	-	-	-	-	-	-	-	-	100,0	-
Київська	59 501	59 501	-	-	-	-	-	-	-	-	-	100,0	-
Кіровоградська	30 907	30 499	408	-	-	-	-	-	-	-	-	98,7	1,3
Луганська	19 435	15 638	3 797	-	-	-	-	-	-	-	-	80,5	19,5
Львівська	92 514	92 448	-	-	-	-	66	-	-	-	-	99,9	-
Миколаївська	34 724	34 510	214	-	-	-	-	-	-	-	-	99,4	0,6
Одеська	79 015	64 737	11 802	-	-	-	-	-	-	65 2 411	-	81,9	14,9
Полтавська	41 116	41 116	-	-	-	-	-	-	-	-	-	100,0	-
Рівненська	78 888	78 888	-	-	-	-	-	-	-	-	-	100,0	-
Сумська	24 141	23 699	442	-	-	-	-	-	-	-	-	98,2	1,8
Тернопільська	52 102	52 102	-	-	-	-	-	-	-	-	-	100,0	-
Харківська	37 422	33 630	3 792	-	-	-	-	-	-	-	-	89,9	10,1
Херсонська	38 473	36 729	1 744	-	-	-	-	-	-	-	-	95,5	4,5
Хмельницька	46 919	46 871	48	-	-	-	-	-	-	-	-	99,9	0,1
Черкаська	42 370	42 370	-	-	-	-	-	-	-	-	-	100,0	-
Чернівецька	56 514	43 502	144	12 868	-	-	-	-	-	-	-	77,0	0,3
Чернігівська	27 647	27 647	-	-	-	-	-	-	-	-	-	100,0	-
м.Київ	-	-	-	-	-	-	-	-	-	-	-	-	-
м.Севастополь	1 958	27	1 931	-	-	-	-	-	-	-	-	1,4	98,6

¹ Без учнів спеціальних шкіл (шкіл-інтернатів) та учнів спеціальних класів.

**РОЗПОДІЛ ДЕННИХ ЗАГАЛЬНООСВІТНІХ
НАВЧАЛЬНИХ ЗАКЛАДІВ НА ПОЧАТОК 2013/14 НАВЧАЛЬНОГО РОКУ
ЗА МОВАМИ НАВЧАННЯ УЧНІВ**

	Усього закладів, одиниць ¹	З них здійснюють навчання мовою ²			Питома вага закладів, які здійснюють навчання мовою, %	
		українською	російською	кількома	україн- ською	росій- ською
Україна	18 699	16 045	1 275	1 205	85,8	6,8
Автономна						
Республіка Крим	558	7	354	181	1,3	63,4
Вінницька	877	872	-	5	99,4	-
Волинська	761	760	-	1	99,9	-
Дніпропетровська	973	846	102	25	86,9	10,5
Донецька	1 067	472	204	391	44,2	19,1
Житомирська	786	783	-	3	99,6	-
Закарпатська	658	540	1	38	82,1	0,2
Запорізька	589	453	84	52	76,9	14,3
Івано-Франківська	719	718	-	1	99,9	-
Київська	733	723	-	10	98,6	-
Кіровоградська	528	519	4	5	98,3	0,8
Луганська	667	309	156	202	46,3	23,4
Львівська	1 382	1 371	5	2	99,2	0,4
Миколаївська	542	520	15	7	95,9	2,8
Одеська	851	594	112	140	69,8	13,2
Полтавська	685	677	1	7	98,8	0,1
Рівненська	664	664	-	-	100,0	-
Сумська	521	501	14	6	96,2	2,7
Тернопільська	844	843	-	1	99,9	-
Харківська	823	637	122	64	77,4	14,8
Херсонська	464	422	30	12	90,9	6,5
Хмельницька	791	783	1	6	99,0	0,1
Черкаська	631	627	1	3	99,4	0,2
Чернівецька	427	340	1	17	79,6	0,2
Чернігівська	613	611	-	2	99,7	-
м.Київ	474	452	8	14	95,4	1,7
м.Севастополь	71	1	60	10	1,4	84,5

¹Без спеціальних шкіл (шкіл-інтернатів) та санаторних шкіл.

²Крім того, 12 закладів у Закарпатській та 69 - у Чернівецькій областях здійснювали навчання румунською мовою, 67 у Закарпатській області - угорською, 15 - кримсько-татарською та 1 англійською в Автономній Республіці Крим, 4 у Львівській та 1 у Хмельницькій областях - польською, 5 в Одеській області - молдовською.

Структура денних загальноосвітніх навчальних закладів за мовами навчання учнів, %

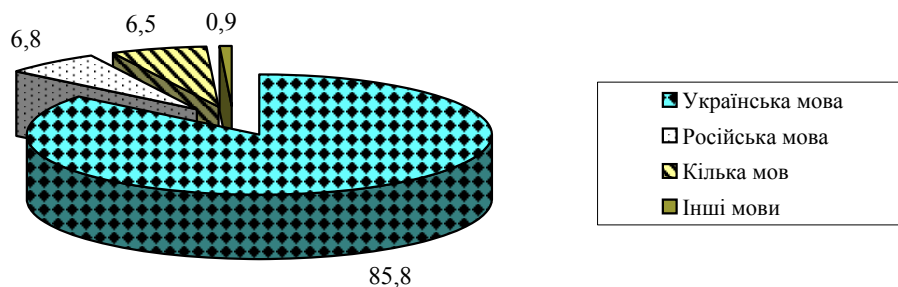

**РОЗПОДІЛ ДЕННИХ МІСЬКИХ ЗАГАЛЬНООСВІТНІХ
НАВЧАЛЬНИХ ЗАКЛАДІВ НА ПОЧАТОК 2013/14 НАВЧАЛЬНОГО РОКУ
ЗА МОВАМИ НАВЧАННЯ УЧНІВ**

	Усього закладів, одиниць ¹	З них здійснюють навчання мовою ²			Питома вага закладів, які здійснюють навчання мовою, %	
		українською	російською	кількома	україн- ською	росій- ською
Україна	6 343	4 511	842	947	71,1	13,3
Автономна						
Республіка Крим	232	7	141	76	3,0	60,8
Вінницька	162	157	-	5	96,9	-
Волинська	105	104	-	1	99,0	-
Дніпропетровська	552	430	97	25	77,9	17,6
Донецька	773	244	162	367	31,6	21,0
Житомирська	167	164	-	3	98,2	-
Закарпатська	142	109	1	10	76,8	0,7
Запорізька	261	161	60	40	61,7	23,0
Івано-Франківська	140	139	-	1	99,3	-
Київська	212	202	-	10	95,3	-
Кіровоградська	143	138	1	4	96,5	0,7
Луганська	425	119	125	181	28,0	29,4
Львівська	340	330	5	2	97,1	1,5
Миколаївська	168	149	14	5	88,7	8,3
Одеська	284	117	66	101	41,2	23,2
Полтавська	177	169	1	7	95,5	0,6
Рівненська	126	126	-	-	100,0	-
Сумська	159	147	7	5	92,5	4,4
Тернопільська	130	129	-	1	99,2	-
Харківська	396	257	81	58	64,9	20,5
Херсонська	141	113	20	8	80,1	14,2
Хмельницька	165	158	-	6	95,8	-
Черкаська	153	149	1	3	97,4	0,7
Чернівецька	101	89	-	3	88,1	-
Чернігівська	153	151	-	2	98,7	-
м.Київ	474	452	8	14	95,4	1,7
м.Севастополь	62	1	52	9	1,6	83,9

¹Без спеціальних шкіл (шкіл-інтернатів) та санаторних шкіл.

²Крім того, 2 заклади у Закарпатській та 9 - у Чернівецькій областях здійснювали навчання румунською мовою, 20 у Закарпатській області - угорською, 8 в Автономній Республіці Крим - кримсько-татарською, 3 у Львівській та 1 у Хмельницькій областях - польською.

**РОЗПОДІЛ ДЕННИХ СІЛЬСЬКИХ ЗАГАЛЬНООСВІТНІХ
НАВЧАЛЬНИХ ЗАКЛАДІВ НА ПОЧАТОК 2013/14 НАВЧАЛЬНОГО РОКУ
ЗА МОВАМИ НАВЧАННЯ УЧНІВ**

	Усього закладів, одиниць ¹	З них здійснюють навчання мовою ²			Питома вага закладів, які здійснюють навчання мовою, %	
		українською	російською	кількома	україн- ською	росій- ською
Україна	12 356	11 534	433	258	93,3	3,5
Автономна						
Республіка Крим	326	-	213	105	-	65,3
Вінницька	715	715	-	-	100,0	-
Волинська	656	656	-	-	100,0	-
Дніпропетровська	421	416	5	-	98,8	1,2
Донецька	294	228	42	24	77,6	14,3
Житомирська	619	619	-	-	100,0	-
Закарпатська	516	431	-	28	83,5	-
Запорізька	328	292	24	12	89,0	7,3
Івано-Франківська	579	579	-	-	100,0	-
Київська	521	521	-	-	100,0	-
Кіровоградська	385	381	3	1	99,0	0,8
Луганська	242	190	31	21	78,5	12,8
Львівська	1 042	1 041	-	-	99,9	-
Миколаївська	374	371	1	2	99,2	0,3
Одеська	567	477	46	39	84,1	8,1
Полтавська	508	508	-	-	100,0	-
Рівненська	538	538	-	-	100,0	-
Сумська	362	354	7	1	97,8	1,9
Тернопільська	714	714	-	-	100,0	-
Харківська	427	380	41	6	89,0	9,6
Херсонська	323	309	10	4	95,7	3,1
Хмельницька	626	625	1	-	99,8	0,2
Черкаська	478	478	-	-	100,0	-
Чернівецька	326	251	1	14	77,0	0,3
Чернігівська	460	460	-	-	100,0	-
м.Київ	-	-	-	-	-	-
м.Севастополь	9	-	8	1	-	88,9

¹Без спеціальних шкіл (шкіл-інтернатів) та санаторних шкіл.

²Крім того, 10 закладів у Закарпатській та 60 - у Чернівецькій областях здійснювали навчання румунською мовою, 47 у Закарпатській області - угорською, 7 кримсько-татарською та 1 англійською - в Автономній Республіці Крим, 1 у Львівській області - польською, 5 у Одеській області - молдовською.

**РОЗПОДІЛ КЛАСІВ ДЕННИХ ЗАГАЛЬНООСВІТНІХ
НАВЧАЛЬНИХ ЗАКЛАДІВ НА ПОЧАТОК 2013/14 НАВЧАЛЬНОГО РОКУ
ЗА МОВАМИ НАВЧАННЯ УЧНІВ**

	Усього класів, одиниць ¹	З них ті, в яких навчання здійснюється мовою ²		Питома вага класів, в яких нав- чання здійснюється мовою, %	
		україн- ською	росій- ською	україн- ською	росій- ською
Україна	223 268	189 113	31 378	84,7	14,1
Автономна					
Республіка Крим	8 957	829	7 731	9,3	86,3
Вінницька	9 544	9 510	34	99,6	0,4
Волинська	7 228	7 217	11	99,8	0,2
Дніпропетровська	13 481	11 353	2 128	84,2	15,8
Донецька	15 654	8 829	6 825	56,4	43,6
Житомирська	7 831	7 796	35	99,6	0,4
Закарпатська	8 316	7 094	69	85,3	0,8
Запорізька	7 639	6 011	1 628	78,7	21,3
Івано-Франківська	8 109	8 072	20	99,5	0,2
Київська	9 627	9 560	67	99,3	0,7
Кіровоградська	5 782	5 683	99	98,3	1,7
Луганська	8 694	4 588	4 106	52,8	47,2
Львівська	13 768	13 613	109	98,9	0,8
Миколаївська	6 020	5 692	328	94,6	5,4
Одеська	12 129	8 925	3 005	73,6	24,8
Полтавська	7 175	7 090	85	98,8	1,2
Рівненська	8 036	8 036	-	100,0	-
Сумська	5 209	5 011	198	96,2	3,8
Тернопільська	6 960	6 950	10	99,9	0,1
Харківська	10 906	8 439	2 467	77,4	22,6
Херсонська	5 675	4 992	683	88,0	12,0
Хмельницька	7 921	7 872	28	99,4	0,4
Черкаська	6 897	6 864	33	99,5	0,5
Чернівецька	5 234	4 281	32	81,8	0,6
Чернігівська	5 348	5 332	16	99,7	0,3
м.Київ	9 717	9 424	270	97,0	2,8
м.Севастополь	1 411	50	1 361	3,5	96,5

¹Без спеціальних класів у загальноосвітніх навчальних закладах та класів у спеціальних школах (школах-інтернатах).

²Крім того, у 166 класах шкіл Закарпатської та 921 класі Чернівецької областей навчання здійснювалося румунською мовою, у 983 класах Закарпатської області - угорською, у 384 класах в Автономній Республіці Крим - кримсько-татарською, у 46 класах Львівської, 17 класах Івано-Франківської та 21 класі Хмельницької областей - польською, у 195 класах Одеської області - молдовською, 4 класах Закарпатської області - словацькою, у 13 класах в Автономній Республіці Крим та 23 класах м. Києва - англійською, у 4 класах Одеської області - болгарською.

**РОЗПОДІЛ КЛАСІВ ДЕННИХ МІСЬКИХ ЗАГАЛЬНООСВІТНІХ
НАВЧАЛЬНИХ ЗАКЛАДІВ НА ПОЧАТОК 2013/14 НАВЧАЛЬНОГО РОКУ
ЗА МОВАМИ НАВЧАННЯ УЧНІВ**

	Усього класів, одиниць ¹	З них ті, в яких навчання здійснюється мовою ²		Питома вага класів, в яких нав- чання здійснюється мовою, %	
		україн- ською	росій- ською	україн- ською	росій- ською
Україна	120 058	93 976	25 348	78,3	21,1
Автономна					
Республіка Крим	4 954	521	4 255	10,5	85,9
Вінницька	3 505	3 471	34	99,0	1,0
Волинська	2 515	2 504	11	99,6	0,4
Дніпропетровська	9 750	7 673	2 077	78,7	21,3
Донецька	12 992	6 640	6 352	51,1	48,9
Житомирська	3 452	3 417	35	99,0	1,0
Закарпатська	2 685	2 297	68	85,5	2,5
Запорізька	4 720	3 304	1 416	70,0	30,0
Івано-Франківська	2 805	2 768	20	98,7	0,7
Київська	4 624	4 557	67	98,6	1,4
Кіровоградська	2 626	2 570	56	97,9	2,1
Луганська	6 876	3 096	3 780	45,0	55,0
Львівська	6 559	6 413	109	97,8	1,7
Миколаївська	2 855	2 547	308	89,2	10,8
Одеська	6 389	4 115	2 243	64,4	35,1
Полтавська	3 379	3 294	85	97,5	2,5
Рівненська	2 653	2 653	-	100,0	-
Сумська	2 880	2 737	143	95,0	5,0
Тернопільська	2 374	2 364	10	99,6	0,4
Харківська	7 263	5 158	2 105	71,0	29,0
Херсонська	2 693	2 139	554	79,4	20,6
Хмельницька	3 349	3 307	21	98,7	0,6
Черкаська	2 871	2 838	33	98,9	1,1
Чернівецька	1 659	1 531	21	92,3	1,3
Чернігівська	2 606	2 590	16	99,4	0,6
м.Київ	9 717	9 424	270	97,0	2,8
м.Севастополь	1 307	48	1 259	3,7	96,3

¹Без спеціальних класів у загальноосвітніх навчальних закладах та класів у спеціальних школах (школах-інтернатах).

²Крім того, у 25 класах шкіл Закарпатської та 107 класах Чернівецької областей навчання здійснювалося румунською мовою, у 291 класі Закарпатської області - угорською, у 178 класах в Автономній Республіці Крим - кримсько-татарською, у 37 класах Львівської, 17 класах Івано-Франківської та 21 класі Хмельницької областей - польською, у 4 класах Закарпатської області - словацькою, у 31 класі Одеської області - молдовською, у 23 класах м. Києва - англійською.

**РОЗПОДІЛ КЛАСІВ ДЕННИХ СІЛЬСЬКИХ ЗАГАЛЬНООСВІТНІХ
НАВЧАЛЬНИХ ЗАКЛАДІВ НА ПОЧАТОК 2013/14 НАВЧАЛЬНОГО РОКУ
ЗА МОВАМИ НАВЧАННЯ УЧНІВ**

	Усього класів, одиниць ¹	З них ті, в яких навчання здійснюється мовою ²		Питома вага класів, в яких нав- чання здійснюється мовою, %	
		україн- ською	росій- ською	україн- ською	росій- ською
Україна	103 210	95 137	6 030	92,2	5,8
Автономна					
Республіка Крим	4 003	308	3 476	7,7	86,8
Вінницька	6 039	6 039	-	100,0	-
Волинська	4 713	4 713	-	100,0	-
Дніпропетровська	3 731	3 680	51	98,6	1,4
Донецька	2 662	2 189	473	82,2	17,8
Житомирська	4 379	4 379	-	100,0	-
Закарпатська	5 631	4 797	1	85,2	0,0
Запорізька	2 919	2 707	212	92,7	7,3
Івано-Франківська	5 304	5 304	-	100,0	-
Київська	5 003	5 003	-	100,0	-
Кіровоградська	3 156	3 113	43	98,6	1,4
Луганська	1 818	1 492	326	82,1	17,9
Львівська	7 209	7 200	-	99,9	-
Миколаївська	3 165	3 145	20	99,4	0,6
Одеська	5 740	4 810	762	83,8	13,3
Полтавська	3 796	3 796	-	100,0	-
Рівненська	5 383	5 383	-	100,0	-
Сумська	2 329	2 274	55	97,6	2,4
Тернопільська	4 586	4 586	-	100,0	-
Харківська	3 643	3 281	362	90,1	9,9
Херсонська	2 982	2 853	129	95,7	4,3
Хмельницька	4 572	4 565	7	99,8	0,2
Черкаська	4 026	4 026	-	100,0	-
Чернівецька	3 575	2 750	11	76,9	0,3
Чернігівська	2 742	2 742	-	100,0	-
м.Київ	-	-	-	-	-
м.Севастополь	104	2	102	1,9	98,1

¹Без спеціальних класів у загальноосвітніх навчальних закладах та класів у спеціальних школах (школах-інтернатах).

²Крім того, у 141 класі шкіл Закарпатської та 814 класах Чернівецької областей навчання здійснювалося румунською мовою, у 692 класах Закарпатської області - угорською, у 206 класах в Автономній Республіці Крим - кримсько-татарською та 13 класах - англійською, у 9 класах Львівської області - польською, у 164 класах Одеської області - молдовською та 4 класах - болгарською.

**ВІКОВИЙ СКЛАД УЧНІВ ДЕННИХ
ЗАГАЛЬНООСВІТНІХ НАВЧАЛЬНИХ ЗАКЛАДІВ
НА ПОЧАТОК 2013/14 НАВЧАЛЬНОГО РОКУ**

(осіб)				
	Усього учнів ¹	З них		Із загальної чисельності учнів - дівчат
		у міських поселеннях	у сільській місцевості	
Разом	4 099 854	2 829 046	1 270 808	2 024 382
у тому числі матимуть				
вік (повних років)				
станом на 1 січня 2014 року				
5 років	2 364	1 062	1 302	1 298
6 років	307 320	203 398	103 922	156 368
7 років	441 096	312 857	128 239	216 422
8 років	407 423	288 168	119 255	198 904
9 років	409 240	288 409	120 831	200 295
10 років	395 791	277 011	118 780	193 755
11 років	377 384	260 532	116 852	183 671
12 років	367 145	249 443	117 702	179 078
13 років	377 245	252 965	124 280	183 955
14 років	370 229	245 697	124 532	180 322
15 років	297 153	205 174	91 979	150 960
16 років	252 664	174 639	78 025	132 139
17 років	88 988	65 390	23 598	44 569
18 років і старші	5 812	4 301	1 511	2 646

¹ Без учнів спеціальних шкіл (шкіл-інтернатів) та учнів спеціальних класів.

**РОЗПОДІЛ УЧНІВ ДЕННИХ ЗАГАЛЬНООСВІТНІХ
НАВЧАЛЬНИХ ЗАКЛАДІВ НА ПОЧАТОК 2013/14
НАВЧАЛЬНОГО РОКУ ЗА ВІКОМ**

(осіб)

	Усього учнів ¹	В тому числі ті, вік яких на 1.01.2014 становитиме							
		5 років	6 років	7-13 років	14 років	15 років	16 років	17 років	18 років і старші
Україна	4 099 854	2 364	307 320	2 775 324	370 229	297 153	252 664	88 988	5 812
Автономна									
Республіка Крим	176 419	158	13 328	119 457	14 949	12 751	11 308	4 172	296
Вінницька	149 661	245	11 627	101 034	14 424	10 498	8 892	2 807	134
Волинська	121 633	42	9 788	82 401	11 022	8 649	7 407	2 212	112
Дніпропетровська	285 602	113	19 667	194 704	25 288	20 782	17 896	6 771	381
Донецька	328 394	39	23 191	225 698	28 811	23 899	18 838	7 536	382
Житомирська	126 339	44	9 493	84 255	11 802	9 661	8 133	2 817	134
Закарпатська	151 209	-	14 012	102 091	13 396	10 594	9 082	1 939	95
Запорізька	148 450	65	9 741	100 369	12 735	11 130	9 374	4 648	388
Івано-Франківська	143 986	67	11 672	97 962	13 694	9 869	8 109	2 563	50
Київська	168 868	83	14 224	116 610	14 901	11 174	9 200	2 579	97
Кіровоградська	87 688	125	6 366	58 735	8 187	6 590	5 468	2 071	146
Луганська	166 649	133	11 570	113 901	14 614	12 279	9 229	4 664	259
Львівська	250 436	175	20 604	169 884	23 087	17 564	14 921	4 098	103
Миколаївська	104 888	111	7 479	70 565	9 707	7 638	6 512	2 695	181
Одеська	228 298	326	16 991	155 821	20 134	16 317	13 689	4 735	285
Полтавська	122 826	86	9 307	80 827	11 471	9 327	8 141	3 040	627
Рівненська	141 265	4	11 349	94 006	13 210	10 417	9 566	2 601	112
Сумська	90 098	16	5 989	60 109	8 764	7 172	5 835	2 109	104
Тернопільська	106 015	12	8 971	71 412	10 209	7 038	6 068	1 754	551
Харківська	214 019	144	15 886	144 853	18 807	15 733	13 358	4 970	268
Херсонська	101 931	23	7 600	66 840	9 432	8 173	6 851	2 835	177
Хмельницька	124 949	41	10 461	83 387	11 936	8 905	7 895	2 248	76
Черкаська	107 584	118	8 274	70 907	10 321	8 166	7 437	2 254	107
Чернівецька	95 445	49	7 221	63 742	9 012	7 158	6 040	2 130	93
Чернігівська	89 920	55	6 204	58 982	8 270	7 123	6 780	2 342	164
м.Київ	233 715	90	14 239	163 232	19 372	16 307	14 708	5 346	421
м.Севастополь	33 567	-	2 066	23 540	2 674	2 239	1 927	1 052	69

¹ Без учнів спеціальних шкіл (шкіл-інтернатів) та учнів спеціальних класів.

**РОЗПОДІЛ УЧНІВ ДЕННИХ МІСЬКИХ
ЗАГАЛЬНООСВІТНІХ НАВЧАЛЬНИХ ЗАКЛАДІВ
НА ПОЧАТОК 2013/14 НАВЧАЛЬНОГО РОКУ ЗА ВІКОМ**

(осіб)

	Усього учнів ¹	В тому числі ті, вік яких на 1.01.2014 становитиме							
		5 років	6 років	7-13 років	14 років	15 років	16 років	17 років	18 років і старші
Україна	2 829 046	1 062	203 398	1 929 385	245 697	205 174	174 639	65 390	4 301
Автономна									
Республіка Крим	116 903	122	8 445	80 259	9 704	8 197	7 230	2 750	196
Вінницька	83 128	78	6 154	56 730	7 342	5 798	5 051	1 877	98
Волинська	61 521	25	4 892	41 763	5 289	4 390	3 935	1 146	81
Дніпропетровська	242 139	54	16 528	165 833	21 097	17 477	15 020	5 813	317
Донецька	300 382	19	21 133	207 341	26 013	21 689	17 022	6 822	343
Житомирська	79 146	9	5 782	53 291	7 069	5 976	5 008	1 927	84
Закарпатська	60 885	-	5 028	41 526	5 352	4 459	3 638	813	69
Запорізька	114 190	27	7 239	77 603	9 617	8 530	7 076	3 781	317
Івано-Франківська	66 237	10	5 389	44 990	5 862	4 728	3 976	1 259	23
Київська	109 367	40	8 965	75 698	9 327	7 426	6 134	1 713	64
Кіровоградська	56 781	49	4 013	38 415	5 098	4 220	3 476	1 416	94
Луганська	147 214	69	10 077	100 955	12 752	10 814	8 091	4 224	232
Львівська	157 922	125	12 362	107 296	13 933	11 554	9 860	2 707	85
Миколаївська	70 164	59	4 862	47 193	6 342	5 135	4 424	2 025	124
Одеська	149 283	114	10 508	102 975	12 696	10 518	8 955	3 312	205
Полтавська	81 710	18	6 170	54 523	7 359	6 054	5 312	2 097	177
Рівненська	62 377	-	4 742	42 001	5 583	4 475	4 380	1 109	87
Сумська	65 957	1	4 308	44 473	6 113	5 219	4 160	1 595	88
Тернопільська	53 913	5	4 364	35 448	4 753	4 029	3 654	1 120	540
Харківська	176 597	85	13 054	120 277	15 177	12 839	10 913	4 092	160
Херсонська	63 458	6	4 740	41 849	5 760	5 037	4 111	1 841	114
Хмельницька	78 030	7	6 449	52 335	6 802	5 619	5 171	1 590	57
Черкаська	65 214	32	4 985	43 318	5 909	4 924	4 424	1 539	83
Чернівецька	38 931	8	2 799	26 802	3 521	2 721	2 272	766	42
Чернігівська	62 273	10	4 234	41 103	5 349	4 918	4 824	1 701	134
м.Київ	233 715	90	14 239	163 232	19 372	16 307	14 708	5 346	421
м.Севастополь	31 609	-	1 937	22 156	2 506	2 121	1 814	1 009	66

¹ Без учнів спеціальних шкіл (шкіл-інтернатів) та учнів спеціальних класів.

**РОЗПОДІЛ УЧНІВ ДЕННИХ СІЛЬСЬКИХ
ЗАГАЛЬНООСВІТНІХ НАВЧАЛЬНИХ ЗАКЛАДІВ
НА ПОЧАТОК 2013/14 НАВЧАЛЬНОГО РОКУ ЗА ВІКОМ**

(осіб)

	Усього учнів ¹	В тому числі ті, вік яких на 1.01.2014 становитиме							
		5 років	6 років	7-13 років	14 років	15 років	16 років	17 років	18 років і старші
Україна	1 270 808	1 302	103 922	845 939	124 532	91 979	78 025	23 598	1 511
Автономна									
Республіка Крим	59 516	36	4 883	39 198	5 245	4 554	4 078	1 422	100
Вінницька	66 533	167	5 473	44 304	7 082	4 700	3 841	930	36
Волинська	60 112	17	4 896	40 638	5 733	4 259	3 472	1 066	31
Дніпропетровська	43 463	59	3 139	28 871	4 191	3 305	2 876	958	64
Донецька	28 012	20	2 058	18 357	2 798	2 210	1 816	714	39
Житомирська	47 193	35	3 711	30 964	4 733	3 685	3 125	890	50
Закарпатська	90 324	-	8 984	60 565	8 044	6 135	5 444	1 126	26
Запорізька	34 260	38	2 502	22 766	3 118	2 600	2 298	867	71
Івано-Франківська	77 749	57	6 283	52 972	7 832	5 141	4 133	1 304	27
Київська	59 501	43	5 259	40 912	5 574	3 748	3 066	866	33
Кіровоградська	30 907	76	2 353	20 320	3 089	2 370	1 992	655	52
Луганська	19 435	64	1 493	12 946	1 862	1 465	1 138	440	27
Львівська	92 514	50	8 242	62 588	9 154	6 010	5 061	1 391	18
Миколаївська	34 724	52	2 617	23 372	3 365	2 503	2 088	670	57
Одеська	79 015	212	6 483	52 846	7 438	5 799	4 734	1 423	80
Полтавська	41 116	68	3 137	26 304	4 112	3 273	2 829	943	450
Рівненська	78 888	4	6 607	52 005	7 627	5 942	5 186	1 492	25
Сумська	24 141	15	1 681	15 636	2 651	1 953	1 675	514	16
Тернопільська	52 102	7	4 607	35 964	5 456	3 009	2 414	634	11
Харківська	37 422	59	2 832	24 576	3 630	2 894	2 445	878	108
Херсонська	38 473	17	2 860	24 991	3 672	3 136	2 740	994	63
Хмельницька	46 919	34	4 012	31 052	5 134	3 286	2 724	658	19
Черкаська	42 370	86	3 289	27 589	4 412	3 242	3 013	715	24
Чернівецька	56 514	41	4 422	36 940	5 491	4 437	3 768	1 364	51
Чернігівська	27 647	45	1 970	17 879	2 921	2 205	1 956	641	30
м.Київ	-	-	-	-	-	-	-	-	-
м.Севастополь	1 958	-	129	1 384	168	118	113	43	3

¹ Без учнів спеціальних шкіл (шкіл-інтернатів) та учнів спеціальних класів.

**РОЗПОДІЛ ДІВЧАТ, ЯКІ НАВЧАЮТЬСЯ У ДЕННИХ
ЗАГАЛЬНООСВІТНІХ НАВЧАЛЬНИХ ЗАКЛАДАХ,
НА ПОЧАТОК 2013/14 НАВЧАЛЬНОГО РОКУ ЗА ВІКОМ**

(осіб)

	Усього учнів ¹	В тому числі ті, вік яких на 1.01.2014 становитиме							
		5 років	6 років	7-13 років	14 років	15 років	16 років	17 років	18 років і старші
Україна	2 024 382	1 298	156 368	1 356 080	180 322	150 960	132 139	44 569	2 646
Автономна									
Республіка Крим	87 763	87	6 929	58 514	7 347	6 584	5 990	2 185	127
Вінницька	73 640	127	5 940	49 417	6 989	5 265	4 541	1 313	48
Волинська	59 663	18	5 009	40 197	5 364	4 294	3 702	1 045	34
Дніпропетровська	141 334	71	10 141	94 908	12 192	10 710	9 601	3 542	169
Донецька	163 116	30	11 976	110 183	13 899	12 477	10 404	3 976	171
Житомирська	62 567	25	4 862	41 081	5 736	4 999	4 400	1 398	66
Закарпатська	74 535	-	7 041	50 036	6 454	5 345	4 658	958	43
Запорізька	73 780	36	5 021	49 137	6 248	5 673	5 049	2 416	200
Івано-Франківська	70 558	33	5 755	47 808	6 609	4 853	4 195	1 279	26
Київська	83 451	54	7 268	56 711	7 326	5 758	4 927	1 357	50
Кіровоградська	43 417	61	3 230	28 878	4 014	3 320	2 849	996	69
Луганська	82 535	78	5 948	55 718	7 164	6 222	4 871	2 411	123
Львівська	123 570	92	10 405	83 036	11 388	8 800	7 689	2 129	31
Миколаївська	51 793	63	3 794	34 508	4 692	3 844	3 443	1 370	79
Одеська	113 586	172	8 624	76 636	9 916	8 431	7 302	2 370	135
Полтавська	60 834	54	4 705	39 710	5 601	4 783	4 304	1 501	176
Рівненська	69 436	3	5 571	45 755	6 380	5 596	4 893	1 220	18
Сумська	44 203	14	3 049	29 128	4 267	3 591	3 045	1 068	41
Тернопільська	52 171	10	4 485	34 825	5 008	3 442	3 148	843	410
Харківська	105 370	90	7 998	70 659	9 206	7 978	6 850	2 487	102
Херсонська	50 437	15	3 743	32 949	4 503	4 121	3 632	1 386	88
Хмельницька	60 814	13	5 273	40 249	5 795	4 458	3 946	1 043	37
Черкаська	53 119	57	4 150	34 829	4 928	4 156	3 822	1 110	67
Чернівецька	46 573	30	3 724	30 952	4 449	3 447	2 954	977	40
Чернігівська	44 207	29	3 067	28 933	4 024	3 601	3 396	1 109	48
м.Київ	115 108	36	7 543	79 735	9 478	8 047	7 483	2 569	217
м.Севастополь	16 802	-	1 117	11 588	1 345	1 165	1 045	511	31

¹ Без учнів спеціальних шкіл (шкіл-інтернатів) та учнів спеціальних класів.

**ОКРЕМІ ПОКАЗНИКИ РОБОТИ ДЕННИХ
ЗАГАЛЬНООСВІТНІХ НАВЧАЛЬНИХ ЗАКЛАДІВ
НА ПОЧАТОК 2013/14 НАВЧАЛЬНОГО РОКУ**

	Усього	В тому числі		Державні	В тому числі		Приватні	В тому числі	
		в міських поселеннях	в сільській місцевості		в міських поселеннях	в сільській місцевості		в міських поселеннях	в сільській місцевості

Кількість закладів,¹

які ведуть заняття,

одиниць

в одну зміну	18 171	5 995	12 176	17 974	5 809	12 165	197	186	11
в дві зміни	528	348	180	527	347	180	1	1	-

Кількість учнів,²

які навчаються,

осіб

у першу зміну	4 021 128	2 762 838	1 258 290	4 001 685	2 744 045	1 257 640	19 443	18 793	650
у другу зміну	66 602	56 002	10 600	66 579	55 979	10 600	23	23	-

Питома вага закладів,

які ведуть заняття,

у % до загальної

кількості закладів

в одну зміну	97,2	94,5	98,5	97,2	94,4	98,5	99,5	99,5	100,0
в дві зміни	2,8	5,5	1,5	2,8	5,6	1,5	0,5	0,5	-

Питома вага учнів,

які навчаються,

у % до загальної

чисельності учнів

у першу зміну	98,4	98,0	99,2	98,4	98,0	99,2	99,9	99,9	100,0
у другу зміну	1,6	2,0	0,8	1,6	2,0	0,8	0,1	0,1	-

Кількість учнів у

групах подовженого

дня, осіб	564 709	402 457	162 252	557 493	395 387	162 106	7 216	7 070	146
------------------	---------	---------	---------	---------	---------	---------	-------	-------	-----

¹Без спеціальних шкіл (шкіл-інтернатів) та санаторних шкіл.

²Без учнів спеціальних шкіл (шкіл-інтернатів), учнів спеціальних класів та тих, хто навчається у 1-х класах, організованих у дошкільних навчальних закладах.

**ЗМІННІСТЬ ЗАНЯТЬ У ДЕННИХ
ЗАГАЛЬНООСВІТНІХ НАВЧАЛЬНИХ ЗАКЛАДАХ
НА ПОЧАТОК 2013/14 НАВЧАЛЬНОГО РОКУ**

	Кількість закладів, які ведуть заняття ¹				В них учнів, які займаються ²			
	в одну зміну		у дві зміни		в першу зміну		у другу зміну	
	одиниць	у % до загальної кількості	одиниць	у % до загальної кількості	осіб	у % до загальної кількості	осіб	у % до загальної кількості
Україна	18 171	97,2	528	2,8	4 021 128	98,4	66 602	1,6
Автономна Республіка Крим	515	92,3	43	7,7	170 296	96,6	5 961	3,4
Вінницька	856	97,6	21	2,4	144 836	97,2	4 229	2,8
Волинська	733	96,3	28	3,7	118 687	97,8	2 637	2,2
Дніпропетровська	971	99,8	2	0,2	285 089	99,9	154	0,1
Донецька	1 039	97,4	28	2,6	322 468	98,7	4 370	1,3
Житомирська	770	98,0	16	2,0	123 745	98,4	2 046	1,6
Закарпатська	601	91,3	57	8,7	147 148	97,4	3 968	2,6
Запорізька	567	96,3	22	3,7	145 274	98,1	2 802	1,9
Івано-Франківська	692	96,2	27	3,8	140 643	97,8	3 191	2,2
Київська	700	95,5	33	4,5	160 220	95,9	6 837	4,1
Кіровоградська	525	99,4	3	0,6	87 230	99,7	271	0,3
Луганська	653	97,9	14	2,1	164 757	98,9	1 823	1,1
Львівська	1 338	96,8	44	3,2	246 704	98,6	3 542	1,4
Миколаївська	538	99,3	4	0,7	104 266	99,6	470	0,4
Одеська	810	95,2	41	4,8	222 762	97,7	5 310	2,3
Полтавська	666	97,2	19	2,8	119 256	97,7	2 766	2,3
Рівненська	610	91,9	54	8,1	134 434	95,4	6 554	4,6
Сумська	506	97,1	15	2,9	86 985	97,8	1 970	2,2
Тернопільська	828	98,1	16	1,9	104 824	98,9	1 135	1,1
Харківська	823	100,0	-	-	213 871	100,0	-	-
Херсонська	456	98,3	8	1,7	101 008	99,3	757	0,7
Хмельницька	787	99,5	4	0,5	123 415	99,4	685	0,6
Черкаська	626	99,2	5	0,8	106 119	99,5	586	0,5
Чернівецька	422	98,8	5	1,2	94 727	99,6	377	0,4
Чернігівська	594	96,9	19	3,1	85 316	95,3	4 161	4,7
м.Київ	474	100,0	-	-	233 481	100,0	-	-
м.Севастополь	71	100,0	-	-	33 567	100,0	-	-

¹ Без спеціальних шкіл (шкіл-інтернатів) та санаторних шкіл.

² Без учнів спеціальних шкіл (шкіл-інтернатів), учнів спеціальних класів та тих, хто навчається у 1-х класах, організованих у дошкільних навчальних закладах.

**ПРИМІЩЕННЯ ДЕННИХ
ЗАГАЛЬНООСВІТНІХ НАВЧАЛЬНИХ ЗАКЛАДІВ
НА ПОЧАТОК 2013/14 НАВЧАЛЬНОГО РОКУ¹**

	Усього зак- ладів ²	З них		Заклади у міських поселен- нях ²	З них		Заклади сільській місце- вості ²	З них	
		I-II ступеня	I-III ступеня		I-II ступеня	I-III ступеня		I-II ступеня	I-III ступеня
Кількість закладів -									
усього, одиниць	18 744	4 904	12 179	6 382	475	5 563	12 362	4 429	6 616
Загальна площа									
приміщень, кв.м	52 815 386	6 182 537	45 642 982	30 241 323	1 076 707	28 555 972	22 574 063	5 105 830	17 087 010
з них здано в оренду	594 174	50 852	529 002	413 896	8 442	399 413	180 278	42 410	129 589
Крім того, загальна									
площа орендованих									
приміщень, кв.м	349 563	36 820	295 500	281 032	13 151	253 398	68 531	23 669	42 102
Кількість класних кімнат,									
включаючи навчальні									
кабінети і лабораторії,									
одиниць	354 088	52 003	294 582	187 543	6 093	178 547	166 545	45 910	116 035
Їх площа, кв.м	19 247 094	2 495 509	16 409 164	10 193 172	310 260	9 701 067	9 053 922	2 185 249	6 708 097
Кількість закладів,									
в яких організовано									
безперешкодний доступ									
учнів-інвалідів до:									
першого поверху	14 099	3 780	9 335	4 366	355	3 827	9 733	3 425	5 508
другого поверху	69	12	56	28	1	26	41	11	30
третього і наступних									
поверхів	17	2	15	14	1	13	3	1	2
Кількість окремих будівель									
(включаючи майстерні та									
пришкільний інтернат),									
одиниць	32 021	8 618	21 603	10 763	864	9 505	21 258	7 754	12 098
з них									
потребують капітального									
ремонту	1 505	337	1 139	610	29	573	895	308	566
перебувають в аварійному									
стані	191	54	135	66	2	64	125	52	71
Кількість майстерень -									
усього, одиниць	22 833	4 146	18 660	11 025	502	10 518	11 808	3 644	8 142

¹Без спеціальних шкіл (шкіл-інтернатів).

²Включаючи заклади I ступеня.

**ЗАБЕЗПЕЧЕНІСТЬ ДЕННИХ ЗАГАЛЬНООСВІТНІХ НАВЧАЛЬНИХ
ЗАКЛАДІВ КАБІНЕТАМИ НА ПОЧАТОК 2013/14 НАВЧАЛЬНОГО РОКУ¹**

(одиниць)

	Усього зак- ладів ²	З них		Заклади у міських поселен- нях ²	З них		Заклади сільській місце- вості ²	З них	
		I-II ступеня	I-III ступеня		I-II ступеня	I-III ступеня		I-II ступеня	I-III ступеня
Кількість закладів, що мають навчальні кабінети									
математики	11 163	1 928	9 230	4 540	149	4 390	6 623	1 779	4 840
фізики	11 830	1 830	9 999	5 098	177	4 921	6 732	1 653	5 078
хімії	9 995	1 065	8 925	4 875	124	4 751	5 120	941	4 174
географії	8 216	976	7 240	3 907	98	3 809	4 309	878	3 431
біології	10 147	1 929	8 217	4 452	141	4 310	5 695	1 788	3 907
української мови									
і літератури	12 796	2 822	9 962	4 778	208	4 560	8 018	2 614	5 402
інших мов і літератур	8 960	1 343	7 617	3 767	110	3 657	5 193	1 233	3 960
іноземної мови	9 956	1 336	8 478	4 521	132	4 253	5 435	1 204	4 225
кабінети з лінгафонним									
обладнанням	788	59	724	449	8	436	339	51	288
основ інформатики й									
обчислювальної техніки	15 466	3 234	12 037	6 014	394	5 490	9 452	2 840	6 547
у них									
комп'ютерних класів	20 509	3 369	16 842	9 246	409	8 706	11 263	2 960	8 136
робочих місць									
з комп'ютером	185 561	20 667	163 321	98 014	3 111	93 735	87 547	17 556	69 586
інші	10 008	1 792	8 046	4 368	185	4 060	5 640	1 607	3 986

¹Без спеціальних шкіл (шкіл-інтернатів).

²Включаючи заклади I ступеня.

**ЗАБЕЗПЕЧЕНІСТЬ ДЕННИХ ЗАГАЛЬНООСВІТНІХ НАВЧАЛЬНИХ ЗАКЛАДІВ
КОМП'ЮТЕРНОЮ ТЕХНІКОЮ НА ПОЧАТОК 2013/14 НАВЧАЛЬНОГО РОКУ¹**

(одиниць)

	Усього зак- ладів ²	З них		Заклади у міських поселен- нях ²	З них		Заклади сільській місце- вості ²	З них	
		I-II ступеня	I-III ступеня		I-II ступеня	I-III ступеня			
Кількість закладів, які мають									
комп'ютери	17 379	4 659	11 789	6 187	453	5 432	11 192	4 206	6 357
підключення до Інтернет	15 297	3 425	11 394	6 183	434	5 474	9 114	2 991	5 920
ноутбуки, нетбуки	8 172	1 011	6 925	4 394	156	4 124	3 778	855	2 801
інтерактивні комплекси	5 746	408	5 233	3 381	97	3 188	2 365	311	2 045
комп'ютерні програмні засоби навчання	12 586	1 926	10 471	5 142	231	4 806	7 444	1 695	5 665
Кількість у закладах, усього									
комп'ютерів	296 334	31 907	260 375	173 058	5 100	165 213	123 276	26 807	95 162
з них									
підключено до Інтернет	150 996	11 205	138 319	103 782	2 641	99 998	47 214	8 564	38 321
технічно несправних	36 372	3 603	32 431	21 210	475	20 544	15 162	3 128	11 887
термін придбання становить понад 5 років	168 634	15 275	151 540	95 416	2 502	91 690	73 218	12 773	59 850
використовуються в управлін- сько господарській діяльності у т.ч. для ведення бібліотечного фонду	44 816	4 951	38 806	29 009	1 076	27 176	15 807	3 875	11 630
портативних комп'ютерів:	7 984	1 049	6 787	4 627	152	4 377	3 357	897	2 410
ноутбуків, нетбуків	25 798	1 677	23 489	18 503	554	17 490	7 295	1 123	5 999
інтерактивних комплексів	10 999	483	10 334	7 939	144	7 627	3 060	339	2 707
комп'ютерних програмних засобів навчання	219 572	16 580	201 926	115 744	2 771	112 251	103 828	13 809	89 675

**ЗАБЕЗПЕЧЕНІСТЬ ДЕННИХ ЗАГАЛЬНООСВІТНІХ НАВЧАЛЬНИХ ЗАКЛАДІВ
БІБЛІОТЕКАМИ НА ПОЧАТОК 2013/14 НАВЧАЛЬНОГО РОКУ¹**

	Усього зак- ладів ²	З них		Заклади у міських поселен- нях ²	З них		Заклади сільській місце- вості ²	З них	
		I-II ступеня	I-III ступеня		I-II ступеня	I-III ступеня		I-II ступеня	I-III ступеня
Кількість закладів, що мають бібліотечний фонд, одиниць у них книг, брошур, журналів, тис.примірників у тому числі підручників - усього, одиниць									
	18 162	4 687	11 891	6 326	465	5 524	11 836	4 222	6 367
	225 906	20 987	203 151	137 835	4 477	132 257	88 071	16 510	70 894
	103 241 173	8 481 689	93 482 525	70 541 950	1 812 845	67 842 583	32 699 223	6 668 844	25 639 942
з них для									
1 - 4-х класів	28 291 793	2 808 486	24 287 681	19 333 536	631 603	17 847 905	8 958 257	2 176 883	6 439 776
5 - 9-х класів	54 477 033	5 619 197	48 798 814	36 837 013	1 166 464	35 640 490	17 640 020	4 452 733	13 158 324
10 - 11 (12)-х класів	20 472 347	54 006	20 396 030	14 371 401	14 778	14 354 188	6 100 946	39 228	6 041 842

¹Без спеціальних шкіл (шкіл-інтернатів).

²Включаючи заклади I ступеня.

ОСНАЩЕННЯ ДЕННИХ ЗАГАЛЬНООСВІТНІХ НАВЧАЛЬНИХ ЗАКЛАДІВ НА ПОЧАТОК 2013/14 НАВЧАЛЬНОГО РОКУ¹

(одиниць)

	Усього зак- ладів ²	З них		Заклади у міських поселен- нях ²	З них		Заклади сільській місце- вості ²	З них	
		I-II ступеня	I-III ступеня		I-II ступеня	I-III ступеня		I-II ступеня	I-III ступеня
Кількість закладів, які мають									
фізкультурну залу	14 255	2 778	11 008	5 857	366	5 225	8 398	2 412	5 783
басейн	279	14	230	240	7	198	39	7	32
навчально-дослідні ділянки	6 638	2 375	4 128	872	100	755	5 766	2 275	3 373
підсобне господарство	320	106	208	45	6	39	275	100	169
центральне опалення або власну котельню	17 196	4 166	11 964	6 329	460	5 535	10 867	3 706	6 429
інше опалення	1 548	738	215	53	15	28	1 495	723	187
водогін	17 103	4 270	11 793	6 287	458	5 503	10 816	3 812	6 290
у тому числі з гарячою водою	8 681	2 443	5 660	2 859	187	2 462	5 822	2 256	3 198
їдальню або буфет з гарячим харчуванням	17 596	4 619	11 997	6 208	454	5 461	11 388	4 165	6 536
у них місць	1 606 561	227 141	1 337 960	896 536	38 721	832 758	710 025	188 420	505 202
у тому числі в пристосованих приміщеннях	95 498	27 695	58 137	40 382	2 834	31 781	55 116	24 861	26 356
пришкільний інтернат	104	12	91	51	-	50	53	12	41

ОРГАНІЗАЦІЯ ПІДВЕЗЕННЯ ДІТЕЙ ДО ШКОЛИ НА ПОЧАТОК 2013/14 НАВЧАЛЬНОГО РОКУ¹

(осіб)

	Усього учнів	З них у закладах ²		Чисель- ність учнів у міських поселен- нях	З них у закладах ²		Чисель- ність учнів у сільській місце- вості	З них у закладах ²	
		I-II ступеня	I-III ступеня		I-II ступеня	I-III ступеня		I-II ступеня	I-III ступеня
Чисельність учнів, які проживають на відстані більше 3 км від закладу і потребують підвезення	330 389	31 035	296 606	97 783	2 010	93 720	232 606	29 025	202 886
у тому числі									
учні, для яких організовано підвезення	295 615	28 144	266 167	70 378	1 483	68 242	225 237	26 661	197 925
з них за програмою "Шкільний автобус"	253 577	22 945	229 602	51 896	894	50 565	201 681	22 051	179 037

¹Без спеціальних шкіл (шкіл-інтернатів).

²Включаючи заклади I ступеня.

**ОРГАНІЗАЦІЯ ПІДВЕЗЕННЯ ДІТЕЙ ДО ШКОЛИ
НА ПОЧАТОК 2013/14 НАВЧАЛЬНОГО РОКУ
ЗА РЕГІОНАМИ**

(осіб)

	Міські поселення та сільська місцевість			Сільська місцевість		
	Чисельність учнів, які проживають на відстані більше 3 км. від закладу і потребують підвезення	у тому числі учні, для яких організо- вано під- везення	із них - за програмою "Шкільний автобус"	Чисельність учнів, які проживають на відстані більше 3 км. від закладу і потребують підвезення	у тому числі учні, для яких організо- вано під- везення	із них - за програмою "Шкільний автобус"
Україна	330 389	295 615	253 577	232 606	225 237	201 681
Автономна						
Республіка Крим	16 053	16 036	14 624	13 921	13 921	13 259
Вінницька	15 347	14 364	10 673	10 293	9 859	8 088
Волинська	10 350	9 934	9 321	8 774	8 536	8 145
Дніпропетровська	23 108	16 913	15 816	13 099	13 037	12 681
Донецька	12 884	12 022	8 255	7 206	7 186	6 951
Житомирська	13 907	13 896	11 214	9 974	9 963	8 230
Закарпатська	18 446	13 975	12 585	12 398	11 195	10 235
Запорізька	11 339	10 843	8 613	8 458	8 457	7 270
Івано-Франківська	13 317	13 097	10 306	9 472	9 312	7 691
Київська	18 073	15 553	11 757	12 239	11 726	9 129
Кіровоградська	8 250	8 071	7 387	6 477	6 453	5 872
Луганська	8 702	7 949	6 145	4 996	4 943	4 390
Львівська	29 196	20 632	18 185	16 192	15 093	13 267
Миколаївська	8 836	7 668	6 425	6 484	5 650	5 404
Одеська	13 849	13 598	13 251	11 037	11 037	11 037
Полтавська	14 862	14 371	12 268	11 055	10 958	9 603
Рівненська	14 374	13 023	10 235	11 354	10 842	8 522
Сумська	7 202	6 780	6 096	5 550	5 504	4 968
Тернопільська	8 875	7 876	5 650	6 089	5 520	3 877
Харківська	13 357	12 950	12 582	9 225	9 084	8 750
Херсонська	7 205	6 940	6 221	5 288	5 271	4 949
Хмельницька	12 725	12 722	12 013	11 096	11 093	10 537
Черкаська	8 345	8 345	7 280	6 889	6 889	5 953
Чернівецька	12 906	9 818	9 341	9 635	8 320	7 937
Чернігівська	7 013	6 981	6 440	4 642	4 625	4 173
м.Київ	915	305	-	-	-	-
м.Севастополь	953	953	894	763	763	763

**КІЛЬКІСТЬ ВЕЧІРНИХ (ЗМІННИХ) ШКІЛ
НА ПОЧАТОК 2013/14 НАВЧАЛЬНОГО РОКУ**

	Усього закладів, одиниць	В них учнів, осіб ¹		Чисельність учителів, (включаючи сумісників), осіб	З них мають основну роботу	Із загальної кількості закладів знаходяться у сільській місцевості	
		усього	у тому числі в 10-16 класах			усього закладів, одиниць	в них учнів, осіб ¹
Україна	168	53 541	47 901	7 626	3 853	14	8 933
Автономна							
Республіка Крим	3	3 255	2 825	783	91	1	1 066
Вінницька	1	696	626	64	50	-	73
Волинська	3	1 416	1 378	400	48	-	519
Дніпропетровська	18	3 994	3 391	419	246	1	980
Донецька	16	5 423	4 605	401	253	-	158
Житомирська	7	1 187	1 113	170	96	2	233
Закарпатська	2	1 331	1 331	289	134	-	865
Запорізька	6	2 887	2 474	316	238	1	218
Івано-Франківська	9	2 089	2 033	386	155	1	341
Київська	10	2 734	2 540	585	115	-	532
Кіровоградська	2	428	316	92	14	-	6
Луганська	6	2 183	1 831	270	172	-	12
Львівська	7	1 612	1 433	210	116	-	404
Миколаївська	8	2 558	2 291	213	119	-	117
Одеська	12	4 299	3 866	761	615	1	851
Полтавська	6	1 501	1 407	143	80	-	175
Рівненська	4	1 032	969	136	95	2	291
Сумська	9	1 026	993	159	77	2	290
Тернопільська	2	989	929	290	113	-	207
Харківська	9	3 785	3 552	401	164	-	254
Херсонська	5	2 067	1 816	307	246	1	632
Хмельницька	7	1 120	1 050	127	103	2	274
Черкаська	1	511	435	61	32	-	50
Чернівецька	1	811	779	147	96	-	366
Чернігівська	2	418	404	67	23	-	19
м.Київ	11	3 991	3 349	419	353	-	-
м.Севастополь	1	198	165	10	9	-	-

¹Включаючи тих, хто навчається у класах (групах) з вечірньою (змінною) і заочною формами навчання, організованих при денних загальноосвітніх навчальних закладах та навчально-консультаційних пунктах.

**РОЗПОДІЛ УЧНІВ ВЕЧІРНІХ (ЗМІННИХ) ШКІЛ
НА ПОЧАТОК 2013/14 НАВЧАЛЬНОГО РОКУ
ЗА МОВАМИ НАВЧАННЯ**

	Усього учнів, осіб ¹	В тому числі навчаються мовою						Питома вага учнів, які навчаються мовою, %	
		україн- ською	росій- ською	румун- ською	крим- сько- татар- ською	угор- ською	мол- довсь- кою	українсь- кою	росій- ською
Україна	53 541	35 099	17 897	140	101	243	61	65,6	33,4
Автономна									
Республіка Крим	3 255	-	3 154	-	101	-	-	-	96,9
Вінницька	696	696	-	-	-	-	-	100,0	-
Волинська	1 416	1 416	-	-	-	-	-	100,0	-
Дніпропетровська	3 994	3 994	-	-	-	-	-	100,0	-
Донецька	5 423	558	4 865	-	-	-	-	10,3	89,7
Житомирська	1 187	1 187	-	-	-	-	-	100,0	-
Закарпатська	1 331	969	-	119	-	243	-	72,8	-
Запорізька	2 887	1 316	1 571	-	-	-	-	45,6	54,4
Івано-Франківська	2 089	2 089	-	-	-	-	-	100,0	-
Київська	2 734	2 647	87	-	-	-	-	96,8	3,2
Кіровоградська	428	428	-	-	-	-	-	100,0	-
Луганська	2 183	66	2 117	-	-	-	-	3,0	97,0
Львівська	1 612	1 612	-	-	-	-	-	100,0	-
Миколаївська	2 558	1 847	711	-	-	-	-	72,2	27,8
Одеська	4 299	1 877	2 361	-	-	-	61	43,7	54,9
Полтавська	1 501	1 207	294	-	-	-	-	80,4	19,6
Рівненська	1 032	1 032	-	-	-	-	-	100,0	-
Сумська	1 026	1 026	-	-	-	-	-	100,0	-
Тернопільська	989	989	-	-	-	-	-	100,0	-
Харківська	3 785	1 469	2 316	-	-	-	-	38,8	61,2
Херсонська	2 067	1 844	223	-	-	-	-	89,2	10,8
Хмельницька	1 120	1 120	-	-	-	-	-	100,0	-
Черкаська	511	511	-	-	-	-	-	100,0	-
Чернівецька	811	790	-	21	-	-	-	97,4	-
Чернігівська	418	418	-	-	-	-	-	100,0	-
м.Київ	3 991	3 991	-	-	-	-	-	100,0	-
м.Севастополь	198	-	198	-	-	-	-	-	100,0

¹Включаючи тих, хто навчається у класах (групах) з вечірньою (змінною) і заочною формами навчання, організованих при денних загальноосвітніх навчальних закладах та навчально-консультаційних пунктах.

**РОЗПОДІЛ УЧНІВ ВЕЧІРНІХ (ЗМІННИХ) ШКІЛ
НА ПОЧАТОК 2013/14 НАВЧАЛЬНОГО РОКУ
ЗА ВІКОМ**

(осіб)

	Усього учнів ¹	В тому числі ті, вік яких на 1.01.2014 становитиме				
		14 років і молодші	15 років	16 років	17 років	18 років
Україна	53 541	960	4 277	7 825	9 701	6 522
Автономна						
Республіка Крим	3 255	292	300	652	696	492
Вінницька	696	6	20	37	72	51
Волинська	1 416	7	202	299	414	228
Дніпропетровська	3 994	95	169	315	437	405
Донецька	5 423	58	247	448	581	450
Житомирська	1 187	12	208	295	221	93
Закарпатська	1 331	2	152	342	445	152
Запорізька	2 887	56	118	270	379	357
Івано-Франківська	2 089	8	154	283	475	314
Київська	2 734	30	182	373	568	364
Кіровоградська	428	8	11	24	54	52
Луганська	2 183	58	149	162	240	184
Львівська	1 612	3	161	230	159	138
Миколаївська	2 558	50	261	415	632	449
Одеська	4 299	70	445	828	1000	692
Полтавська	1 501	30	118	175	238	175
Рівненська	1 032	1	108	151	282	101
Сумська	1 026	6	18	101	164	119
Тернопільська	989	13	95	206	188	90
Харківська	3 785	40	276	603	750	513
Херсонська	2 067	43	195	374	395	245
Хмельницька	1 120	3	76	179	187	98
Черкаська	511	2	17	37	87	69
Чернівецька	811	-	43	142	255	163
Чернігівська	418	3	18	25	61	52
м.Київ	3 991	63	509	834	677	451
м.Севастополь	198	1	25	25	44	25

¹Включаючи осіб, які потребують корекції фізичного розвитку.

(продовження)

	В тому числі ті, вік яких на 1.01.2014 становитиме						
	19 років	20 років	21 рік	22 роки	23 роки	24 роки	25 років і старші
Україна	3 029	1 960	1 593	1 490	1 422	1 400	13 362
Автономна							
Республіка Крим	166	57	46	27	25	37	465
Вінницька	33	31	28	27	33	35	323
Волинська	43	13	14	26	17	22	131
Дніпропетровська	295	197	153	150	169	168	1441
Донецька	348	293	273	253	232	227	2013
Житомирська	40	35	31	27	33	48	144
Закарпатська	33	12	10	6	7	9	161
Запорізька	255	187	135	133	128	107	762
Івано-Франківська	107	66	60	51	46	51	474
Київська	193	76	73	77	88	87	623
Кіровоградська	20	11	11	7	12	16	202
Луганська	134	101	74	76	58	65	882
Львівська	54	61	40	54	55	70	587
Миколаївська	128	68	43	48	38	58	368
Одеська	217	117	97	66	75	66	626
Полтавська	83	42	37	33	48	33	489
Рівненська	53	50	32	20	13	17	204
Сумська	49	36	43	34	39	29	388
Тернопільська	55	44	34	25	37	36	166
Харківська	176	114	110	108	81	55	959
Херсонська	128	79	46	52	49	40	421
Хмельницька	71	61	48	37	25	28	307
Черкаська	28	21	18	24	19	23	166
Чернівецька	57	47	30	27	17	8	22
Чернігівська	27	12	9	4	2	4	201
м.Київ	225	119	92	93	73	58	797
м.Севастополь	11	10	6	5	3	3	40

**ОХОПЛЕННЯ НАВЧАННЯМ ДІТЕЙ ВІКОМ 5 РОКІВ
СТАНОМ НА 1 ВЕРЕСНЯ 2013 РОКУ¹**

	Кількість дітей, яким виповнилося 5 років, осіб	З них навчаються в загальноосвітніх навчальних закладах	
		осіб	%
Міські поселення та сільська місцевість			
Кількість дітей	395 752	23 215	5,9
з них			
дівчат	191 919	12 142	6,3
осіб, які потребують корекції фізичного та (або) розумового розвитку	2 189	64	2,9
Міські поселення			
Кількість дітей	258 241	11 946	4,6
з них			
дівчат	125 235	6 286	5,0
осіб, які потребують корекції фізичного та (або) розумового розвитку	1 752	37	2,1
Сільська місцевість			
Кількість дітей	137 511	11 269	8,2
з них			
дівчат	66 684	5 856	8,8
осіб, які потребують корекції фізичного та (або) розумового розвитку	437	27	6,2

¹За даними обліку дітей шкільного віку, який проводиться органами освіти.

**ОХОПЛЕННЯ ОСВІТОЮ
ДІТЕЙ ШКІЛЬНОГО ВІКУ В УКРАЇНІ
СТАНОМ НА 1 ВЕРЕСНЯ 2013 РОКУ¹**

	Кількість дітей від 6 до 18 років - усього, осіб ²	З них навчаються в навчальних закладах для здобуття повної загальної середньої освіти		В тому числі					
		у загально-освітніх навчальних закладах усіх ступенів		у професійно-технічних навчальних закладах		на основних відділеннях вищих навчальних закладів усіх рівнів акредитації			
		осіб	%	осіб	%	осіб	%	осіб	%

Міські поселення та сільська місцевість

Кількість дітей	4 480 713	4 418 023	98,6	3 982 318	88,9	198 900	4,4	236 805	5,3
з них									
дівчат	2 187 763	2 161 275	98,8	1 961 923	89,7	80 712	3,7	118 640	5,4
осіб, які потребують корекції фізичного та (або) розумового розвитку	69 823	42 737	61,2	41 201	59,0	888	1,3	648	0,9

Міські поселення

Кількість дітей	2 960 354	2 912 621	98,4	2 635 669	89,0	117 082	4,0	159 870	5,4
з них									
дівчат	1 448 079	1 427 715	98,6	1 302 662	90,0	47 593	3,3	77 460	5,3
осіб, які потребують корекції фізичного та (або) розумового розвитку	43 101	27 361	63,5	26 331	61,1	595	1,4	435	1,0

Сільська місцевість

Кількість дітей	1 520 359	1 505 402	99,0	1 346 649	88,6	81 818	5,3	76 935	5,1
з них									
дівчат	739 684	733 560	99,2	659 261	89,1	33 119	4,5	41 180	5,6
осіб, які потребують корекції фізичного та (або) розумового розвитку	26 722	15 376	57,5	14 870	55,6	293	1,1	213	0,8

¹За даними обліку дітей шкільного віку, який проводиться органами освіти.

²Не навчається для здобуття повної загальної середньої освіти 47949 осіб, щодо 14741 осіб - відомості відсутні.

**РОЗПОДІЛ ДІТЕЙ ШКІЛЬНОГО ВІКУ
СТАНОМ НА 1 ВЕРЕСНЯ 2013 РОКУ ЗА ПРИЧИНАМИ,
З ЯКИХ ВОНИ НЕ НАВЧАЮТЬСЯ**

	Кількість дітей від 6 до 18 років, які не здобувають повну загальну середню освіту, осіб	З них не навчаються				Навчаються професії без здобуття повної загальної середньої освіти		Навчаються у спеціальних закладах для дітей, які потре- бують корекції розового розвитку	
		за станом здоров'я		з інших причин					
		осіб	%	осіб	%	осіб	%	осіб	%

**Міські поселення та
сільська місцевість**

Кількість дітей	47 949	10 607	22,1	19 234	40,1	266	0,6	17 842	37,2
з них									
дівчат	19 579	4 199	21,4	8 480	43,3	91	0,5	6 809	34,8
осіб, які потребують корекції фізичного та (або) розового розвитку	27 065	8 927	33,0	137	0,5	159	0,6	17 842	65,9

Міські поселення

Кількість дітей	33 232	6 129	18,4	16 141	48,6	177	0,5	10 785	32,5
з них									
дівчат	13 581	2 377	17,5	7 181	52,8	64	0,5	3 959	29,2
осіб, які потребують корекції фізичного та (або) розового розвитку	15 720	4 747	30,2	70	0,4	118	0,8	10 785	68,6

Сільська місцевість

Кількість дітей	14 717	4 478	30,4	3 093	21,0	89	0,6	7 057	48,0
з них									
дівчат	5 998	1 822	30,4	1 299	21,6	27	0,5	2 850	47,5
осіб, які потребують корекції фізичного та (або) розового розвитку	11 345	4 180	36,8	67	0,6	41	0,4	7 057	62,2

**ВІКОВИЙ СКЛАД ДІТЕЙ, ЯКІ НЕ НАВЧАЮТЬСЯ
ДЛЯ ЗДОБУТТЯ ПОВНОЇ ЗАГАЛЬНОЇ СЕРЕДНЬОЇ ОСВІТИ
СТАНOM НА 1 ВЕРЕСНЯ 2013 РОКУ¹**

	Не навчаються, осіб	З них									
		ніколи не навчалися		закінчили початкову школу		закінчили основну школу		навчалися, але не закінчили почат- кову школу		навчалися, але не закінчили основну школу	
		осіб	%	осіб	%	осіб	%	осіб	%	осіб	%
Усього	20 884	20 162	96,5	41	0,2	501	2,4	49	0,3	131	0,6
у тому числі											
6 років	20 004	20 003	99,99	x	x	x	x	-	-	1	0,01
7 - 9 років	134	101	75,4	4	3,0	x	x	29	21,6	-	-
10 - 14 років	136	29	21,3	21	15,4	11	8,1	14	10,3	61	44,9
15 років	223	19	8,5	2	0,9	160	71,7	4	1,8	38	17,1
16 - 17 років	387	10	2,6	14	3,6	330	85,3	2	0,5	31	8,0

¹Без дітей, які потребують корекції фізичного та (або) розумового розвитку.

**РОЗПОДІЛ ДІТЕЙ, ЯКІ НЕ НАВЧАЮТЬСЯ
СТАНOM НА 1 ВЕРЕСНЯ 2013 РОКУ,
ЗА ВІКОМ, СТАТТЮ ТА МІСЦЕМ ПРОЖИВАННЯ¹**

	Не навчаються, осіб	З них		Із загальної чисельності проживали у	
		хлопчики	дівчата	міських поселеннях	сільській місцевості
Усього	20 884	11 707	9 177	17 512	3 372
у тому числі					
6 років	20 004	11 216	8 788	17 029	2 975
7 - 9 років	134	88	46	88	46
10 - 14 років	136	68	68	87	49
15 років	223	112	111	117	106
16 - 17 років	387	223	164	191	196

¹Без дітей, які потребують корекції фізичного та (або) розумового розвитку.

ОХОПЛЕННЯ ОСВІТОЮ ДІТЕЙ
ШКІЛЬНОГО ВІКУ СТАНОМ НА 1 ВЕРЕСНЯ 2013 РОКУ
ЗА РЕГІОНАМИ

	Кількість дітей від 6 до 18 років - усього, осіб	З них навчаються в навчальних закладах для здобуття повної загальної середньої освіти		В тому числі					
		в навчальних закладах для здобуття повної загальної середньої освіти		у загально-освітніх навчальних закладах усіх ступенів		у професійно-технічних навчальних закладах		на основних відділеннях вищих навчальних закладів усіх рівнів акредитації	
		осіб	%	осіб	%	осіб	%	осіб	%
Україна	4 480 713	4 418 023	98,6	3 982 318	88,9	198 900	4,4	236 805	5,3
Автономна									
Республіка Крим	192 413	188 501	98,0	179 300	93,2	5 045	2,6	4 156	2,2
Вінницька	170 754	168 953	99,0	148 720	87,1	8 843	5,2	11 390	6,7
Волинська	132 303	131 384	99,3	118 360	89,4	6 327	4,8	6 697	5,1
Дніпропетровська	322 595	317 767	98,5	286 262	88,7	14 719	4,6	16 786	5,2
Донецька	368 426	363 345	98,6	325 873	88,4	16 617	4,5	20 855	5,7
Житомирська	142 118	140 086	98,6	127 507	89,7	5 624	4,0	6 955	4,9
Закарпатська	162 537	161 693	99,5	149 891	92,2	6 134	3,8	5 668	3,5
Запорізька	155 766	152 812	98,1	139 296	89,4	7 466	4,8	6 050	3,9
Івано-Франківська	164 162	163 338	99,5	144 269	87,9	7 980	4,8	11 089	6,8
Київська	193 980	192 302	99,1	170 323	87,8	8 980	4,6	12 999	6,7
Кіровоградська	96 843	95 375	98,5	87 701	90,6	3 612	3,7	4 062	4,2
Луганська	189 270	186 974	98,8	162 217	85,7	9 794	5,2	14 963	7,9
Львівська	280 372	276 348	98,6	239 676	85,5	18 209	6,5	18 463	6,6
Миколаївська	117 461	115 325	98,2	103 721	88,3	6 477	5,5	5 127	4,4
Одеська	249 294	246 899	99,0	227 346	91,1	8 885	3,6	10 668	4,3
Полтавська	131 718	130 532	99,1	116 296	88,3	5 931	4,5	8 305	6,3
Рівненська	154 031	152 625	99,1	140 938	91,5	5 887	3,8	5 800	3,8
Сумська	105 377	103 783	98,5	91 371	86,7	5 460	5,2	6 952	6,6
Тернопільська	117 816	117 331	99,6	105 871	89,9	5 583	4,7	5 877	5,0
Харківська	204 965	202 740	98,9	184 072	89,8	7 735	3,8	10 933	5,3
Херсонська	118 248	117 416	99,3	108 253	91,5	4 711	4,0	4 452	3,8
Хмельницька	142 065	140 829	99,1	126 543	89,1	6 766	4,7	7 520	5,3
Черкаська	122 064	121 176	99,3	108 871	89,2	4 588	3,8	7 717	6,3
Чернівецька	104 867	103 686	98,9	95 473	91,1	3 607	3,4	4 606	4,4
Чернігівська	100 931	99 969	99,0	91 026	90,1	3 937	3,9	5 006	5,0
м.Київ	202 718	189 984	93,7	168 297	83,0	8 790	4,3	12 897	6,4
м.Севастополь	37 619	36 850	98,0	34 845	92,6	1 193	3,2	812	2,2

ОХОПЛЕННЯ ОСВІТОЮ ДІТЕЙ
ШКІЛЬНОГО ВІКУ СТАНОМ НА 1 ВЕРЕСНЯ 2013 РОКУ
В МІСЬКИХ ПОСЕЛЕННЯХ ЗА РЕГІОНАМИ

	Кількість дітей від 6 до 18 років - усього, осіб	З них навчаються в навчальних закладах для здобуття повної загальної середньої освіти		В тому числі					
		у загально-освітніх навчальних закладах усіх ступенів		у професійно-технічних навчальних закладах		на основних відділеннях вищих навчальних закладів усіх рівнів акредитації			
		осіб	%	осіб	%	осіб	%	осіб	%
Україна	2 960 354	2 912 621	98,4	2 635 669	89,0	117 082	4,0	159 870	5,4
Автономна Республіка Крим	120 536	117 909	97,8	112 052	92,9	3 098	2,6	2 759	2,3
Вінницька	88 495	87 521	98,9	76 999	87,1	3 578	4,0	6 944	7,8
Волинська	62 717	62 259	99,3	56 476	90,0	2 326	3,7	3 457	5,6
Дніпропетровська	269 157	265 237	98,5	239 657	89,0	11 348	4,2	14 232	5,3
Донецька	334 181	329 507	98,6	296 160	88,6	14 653	4,4	18 694	5,6
Житомирська	86 551	85 273	98,5	78 316	90,5	2 772	3,2	4 185	4,8
Закарпатська	58 482	58 150	99,4	53 449	91,3	2 091	3,6	2 610	4,5
Запорізька	114 599	112 281	98,0	102 794	89,7	4 969	4,4	4 518	3,9
Івано-Франківська	68 688	68 407	99,6	61 740	89,9	2 274	3,3	4 393	6,4
Київська	120 645	119 703	99,2	107 007	88,7	4 836	4,0	7 860	6,5
Кіровоградська	61 282	60 309	98,4	55 767	91,0	1 852	3,0	2 690	4,4
Луганська	165 256	163 222	98,8	141 653	85,8	8 148	4,9	13 421	8,1
Львівська	167 234	163 718	97,9	142 640	85,3	9 631	5,8	11 447	6,8
Миколаївська	74 610	73 137	98,0	67 730	90,8	2 752	3,6	2 655	3,6
Одеська	155 537	154 164	99,1	144 217	92,7	3 865	2,5	6 082	3,9
Полтавська	82 296	81 644	99,2	72 444	88,0	3 702	4,5	5 498	6,7
Рівненська	64 777	64 271	99,2	57 903	89,4	3 007	4,6	3 361	5,2
Сумська	74 569	73 404	98,4	65 032	87,2	3 540	4,7	4 832	6,5
Тернопільська	54 478	54 290	99,7	49 845	91,5	2 275	4,2	2 170	4,0
Харківська	157 828	155 985	98,8	142 768	90,5	4 956	3,1	8 261	5,2
Херсонська	74 474	74 109	99,5	68 177	91,5	2 975	4,0	2 957	4,0
Хмельницька	84 682	84 036	99,2	77 282	91,3	2 841	3,4	3 913	4,5
Черкаська	71 154	70 747	99,4	64 134	90,1	2 306	3,2	4 307	6,1
Чернівецька	42 926	42 027	97,9	39 009	90,9	1 301	3,0	1 717	4,0
Чернігівська	67 436	66 883	99,2	61 234	90,8	2 346	3,5	3 303	4,9
м.Київ	202 718	189 984	93,7	168 297	83,0	8 790	4,3	12 897	6,4
м.Севастополь	35 046	34 444	98,3	32 887	93,8	850	2,4	707	2,1

ОХОПЛЕННЯ ОСВІТОЮ ДІТЕЙ
ШКІЛЬНОГО ВІКУ СТАНОМ НА 1 ВЕРЕСНЯ 2013 РОКУ
В СІЛЬСЬКІЙ МІСЦЕВОСТІ ЗА РЕГІОНАМИ

	Кількість дітей від 6 до 18 років - усього, осіб	З них навчаються в навчальних закладах для здобуття повної загальної середньої освіти		В тому числі					
		осіб	%	у загально-освітніх навчальних закладах усіх ступенів		у професійно-технічних навчальних закладах		на основних відділеннях вищих навчальних закладів усіх рівнів акредитації	
				осіб	%	осіб	%	осіб	%
Україна	1 520 359	1 505 402	99,0	1 346 649	88,6	81 818	5,3	76 935	5,1
Автономна Республіка Крим	71 877	70 592	98,2	67 248	93,6	1 947	2,7	1 397	1,9
Вінницька	82 259	81 432	99,0	71 721	87,2	5 265	6,4	4 446	5,4
Волинська	69 586	69 125	99,3	61 884	88,9	4 001	5,7	3 240	4,7
Дніпропетровська	53 438	52 530	98,3	46 605	87,2	3 371	6,3	2 554	4,8
Донецька	34 245	33 838	98,8	29 713	86,8	1 964	5,7	2 161	6,3
Житомирська	55 567	54 813	98,6	49 191	88,5	2 852	5,1	2 770	5,0
Закарпатська	104 055	103 543	99,5	96 442	92,7	4 043	3,9	3 058	2,9
Запорізька	41 167	40 531	98,5	36 502	88,7	2 497	6,1	1 532	3,7
Івано-Франківська	95 474	94 931	99,4	82 529	86,4	5 706	6,0	6 696	7,0
Київська	73 335	72 599	99,0	63 316	86,3	4 144	5,7	5 139	7,0
Кіровоградська	35 561	35 066	98,6	31 934	89,8	1 760	4,9	1 372	3,9
Луганська	24 014	23 752	98,9	20 564	85,6	1 646	6,9	1 542	6,4
Львівська	113 138	112 630	99,6	97 036	85,8	8 578	7,6	7 016	6,2
Миколаївська	42 851	42 188	98,5	35 991	84,0	3 725	8,7	2 472	5,8
Одеська	93 757	92 735	98,9	83 129	88,6	5 020	5,4	4 586	4,9
Полтавська	49 422	48 888	98,9	43 852	88,7	2 229	4,5	2 807	5,7
Рівненська	89 254	88 354	99,0	83 035	93,0	2 880	3,3	2 439	2,7
Сумська	30 808	30 379	98,6	26 339	85,5	1 920	6,2	2 120	6,9
Тернопільська	63 338	63 041	99,5	56 026	88,5	3 308	5,2	3 707	5,8
Харківська	47 137	46 755	99,2	41 304	87,6	2 779	5,9	2 672	5,7
Херсонська	43 774	43 307	98,9	40 076	91,5	1 736	4,0	1 495	3,4
Хмельницька	57 383	56 793	99,0	49 261	85,8	3 925	6,8	3 607	6,4
Черкаська	50 910	50 429	99,1	44 737	87,9	2 282	4,5	3 410	6,7
Чернівецька	61 941	61 659	99,5	56 464	91,1	2 306	3,7	2 889	4,7
Чернігівська	33 495	33 086	98,8	29 792	88,9	1 591	4,8	1 703	5,1
м.Київ	-	-	-	-	-	-	-	-	-
м.Севастополь	2 573	2 406	93,5	1 958	76,1	343	13,3	105	4,1

**ОХОПЛЕННЯ ОСВІТОЮ ДІВЧАТ
ШКІЛЬНОГО ВІКУ СТАНОМ НА 1 ВЕРЕСНЯ 2013 РОКУ
ЗА РЕГІОНАМИ**

	Кількість дітей від 6 до 18 років - усього, осіб	З них навчаються в навчальних закладах для здобуття повної загальної середньої освіти		В тому числі					
		в навчальних закладах для здобуття повної загальної середньої освіти		у загально-освітніх навчальних закладах усіх ступенів		у професійно-технічних навчальних закладах		на основних відділеннях вищих навчальних закладів усіх рівнів акредитації	
		осіб	%	осіб	%	осіб	%	осіб	%
Україна	2 187 763	2 161 275	98,8	1 961 923	89,7	80 712	3,7	118 640	5,4
Автономна Республіка Крим	94 467	92 933	98,4	89 284	94,5	1 730	1,8	1 919	2,1
Вінницька	82 539	81 790	99,1	72 249	87,5	3 730	4,5	5 811	7,1
Волинська	65 145	64 744	99,4	58 509	89,8	2 558	3,9	3 677	5,7
Дніпропетровська	157 580	155 498	98,7	141 515	89,8	5 935	3,8	8 048	5,1
Донецька	180 066	178 023	98,9	161 840	89,9	6 611	3,7	9 572	5,3
Житомирська	68 604	67 764	98,8	62 025	90,4	2 100	3,1	3 639	5,3
Закарпатська	79 549	79 179	99,5	73 336	92,1	2 521	3,2	3 322	4,2
Запорізька	76 091	74 794	98,3	68 666	90,2	3 267	4,3	2 861	3,8
Івано-Франківська	83 025	82 669	99,6	73 413	88,4	3 028	3,7	6 228	7,5
Київська	94 780	94 101	99,3	84 155	88,8	3 422	3,6	6 524	6,9
Кіровоградська	48 225	47 585	98,7	43 809	90,8	1 672	3,5	2 104	4,4
Луганська	90 215	89 270	99,0	79 252	87,8	3 940	4,5	6 078	6,7
Львівська	137 505	135 686	98,7	118 051	85,9	7 695	5,6	9 940	7,2
Миколаївська	57 237	56 335	98,4	50 747	88,6	2 896	5,1	2 692	4,7
Одеська	123 093	122 217	99,3	113 318	92,1	3 690	3,0	5 209	4,2
Полтавська	64 661	64 206	99,3	57 507	88,9	2 641	4,1	4 058	6,3
Рівненська	74 625	74 073	99,3	68 700	92,1	2 227	3,0	3 146	4,2
Сумська	51 184	50 493	98,6	45 070	88,1	2 039	4,0	3 384	6,5
Тернопільська	57 681	57 499	99,7	51 917	90,0	2 407	4,2	3 175	5,5
Харківська	100 391	99 466	99,1	91 138	90,8	3 027	3,0	5 301	5,3
Херсонська	57 500	57 150	99,4	52 947	92,1	2 035	3,5	2 168	3,8
Хмельницька	68 228	67 746	99,3	61 284	89,8	2 711	4,0	3 751	5,5
Черкаська	58 883	58 571	99,5	52 972	90,0	1 768	3,0	3 831	6,5
Чернівецька	51 041	50 576	99,1	46 536	91,2	1 453	2,8	2 587	5,1
Чернігівська	48 319	47 930	99,2	43 845	90,7	1 489	3,1	2 596	5,4
м.Київ	98 827	92 942	94,0	82 444	83,3	3 818	3,9	6 680	6,8
м.Севастополь	18 302	18 035	98,5	17 394	94,9	302	1,7	339	1,9

**РОЗПОДІЛ ДІТЕЙ ШКІЛЬНОГО ВІКУ СТАНОМ НА
1 ВЕРЕСНЯ 2013 РОКУ ЗА ПРИЧИНАМИ, З ЯКИХ ВОНИ
НЕ НАВЧАЮТЬСЯ ДЛЯ ЗДОБУТТЯ ПОВНОЇ ЗАГАЛЬНОЇ
СЕРЕДНЬОЇ ОСВІТИ, ЗА РЕГІОНАМИ**

	Кількість дітей від 6 до 18 років, які не здобувають повну загальну середню освіту, осіб	З них не навчаються				Навчаються професії без здобуття повної загальної середньої освіти		Навчаються у спеціальних закладах для дітей, які потре- бують корекції розумового розвитку	
		за станом здоров'я		з інших причин		осіб	%	осіб	%
		осіб	%	осіб	%				
Україна	47 949	10 607	22,1	19 234	40,1	266	0,6	17 842	37,2
Автономна									
Республіка Крим	3 800	448	11,8	2 341	61,6	3	0,1	1 008	26,5
Вінницька	1 801	497	27,6	613	34,0	37	2,1	654	36,3
Волинська	917	270	29,4	242	26,4	-	-	405	44,2
Дніпропетровська	4 794	850	17,7	2 257	47,1	25	0,5	1 662	34,7
Донецька	5 080	1 316	25,9	1 774	34,9	57	1,1	1 933	38,1
Житомирська	2 032	341	16,8	820	40,3	-	-	871	42,9
Закарпатська	842	301	35,8	148	17,6	28	3,3	365	43,3
Запорізька	2 653	468	17,7	1 290	48,6	-	-	895	33,7
Івано-Франківська	824	265	32,2	163	19,8	7	0,8	389	47,2
Київська	1 673	440	26,3	611	36,5	8	0,5	614	36,7
Кіровоградська	1 468	165	11,2	647	44,1	-	-	656	44,7
Луганська	2 261	776	34,3	913	40,4	2	0,1	570	25,2
Львівська	1 742	294	16,9	899	51,6	14	0,8	535	30,7
Миколаївська	1 998	511	25,6	889	44,5	1	0,1	597	29,8
Одеська	2 395	450	18,8	359	15,0	-	-	1 586	66,2
Полтавська	1 037	293	28,3	210	20,3	32	3,1	502	48,3
Рівненська	1 400	472	33,7	332	23,7	3	0,2	593	42,4
Сумська	1 592	254	16,0	749	47,0	-	-	589	37,0
Тернопільська	485	188	38,8	23	4,7	-	-	274	56,5
Харківська	2 225	422	19,0	1 358	61,0	9	0,4	436	19,6
Херсонська	832	283	34,0	262	31,5	4	0,5	283	34,0
Хмельницька	1 236	251	20,3	368	29,8	-	-	617	49,9
Черкаська	887	340	38,3	180	20,3	6	0,7	361	40,7
Чернівецька	1 181	295	25,0	198	16,8	29	2,5	659	55,7
Чернігівська	962	160	16,6	340	35,4	1	0,1	461	47,9
м.Київ	1 063	202	19,0	686	64,5	-	-	175	16,5
м.Севастополь	769	55	7,2	562	73,1	-	-	152	19,7

**РОЗПОДІЛ ДІТЕЙ ШКІЛЬНОГО ВІКУ СТАНОМ НА 1 ВЕРЕСНЯ
2013 РОКУ ЗА ПРИЧИНАМИ, З ЯКИХ ВОНИ НЕ НАВЧАЮТЬСЯ
ДЛЯ ЗДОБУТТЯ ПОВНОЇ ЗАГАЛЬНОЇ СЕРЕДНЬОЇ ОСВІТИ,
В МІСЬКИХ ПОСЕЛЕННЯХ ЗА РЕГІОНАМИ**

	Кількість дітей від 6 до 18 років, які не здобувають повну загальну середню освіту, осіб	З них не навчаються				Навчаються професії без здобуття повної загальної середньої освіти		Навчаються у спеціальних закладах для дітей, які потре- бують корекції розумового розвитку	
		за станом здоров'я		з інших причин					
		осіб	%	осіб	%	осіб	%	осіб	%
Україна	33 232	6 129	18,4	16 141	48,6	177	0,5	10 785	32,5
Автономна									
Республіка Крим	2 592	179	6,9	1 643	63,4	-	-	770	29,7
Вінницька	974	218	22,4	525	53,9	10	1,0	221	22,7
Волинська	458	88	19,2	174	38,0	-	-	196	42,8
Дніпропетровська	3 915	617	15,8	2 043	52,1	23	0,6	1 232	31,5
Донецька	4 674	1 248	26,7	1 665	35,6	50	1,1	1 711	36,6
Житомирська	1 278	185	14,5	762	59,6	-	-	331	25,9
Закарпатська	330	88	26,7	82	24,8	8	2,4	152	46,1
Запорізька	2 040	316	15,5	1 203	59,0	-	-	521	25,5
Івано-Франківська	281	65	23,1	69	24,6	1,0	0,4	146	51,9
Київська	941	213	22,7	431	45,8	6	0,6	291	30,9
Кіровоградська	973	78	8,0	510	52,4	-	-	385	39,6
Луганська	2 020	660	32,7	860	42,5	2	0,1	498	24,7
Львівська	1 267	141	11,1	856	67,6	9	0,7	261	20,6
Миколаївська	1 376	270	19,6	783	56,9	-	-	323	23,5
Одеська	1 373	202	14,7	177	12,9	-	-	994	72,4
Полтавська	509	173	34,0	118	23,2	32	6,3	186	36,5
Рівненська	501	123	24,6	212	42,3	-	-	166	33,1
Сумська	1 165	177	15,2	675	57,9	-	-	313	26,9
Тернопільська	188	35	18,6	12	6,4	-	-	141	75,0
Харківська	1 843	263	14,3	1 245	67,5	7	0,4	328	17,8
Херсонська	365	88	24,1	156	42,7	-	-	121	33,2
Хмельницька	646	122	18,9	307	47,5	-	-	217	33,6
Черкаська	406	180	44,3	137	33,8	-	-	89	21,9
Чернівецька	899	73	8,1	138	15,4	29	3,2	659	73,3
Чернігівська	553	84	15,2	234	42,3	-	-	235	42,5
м.Київ	1 063	202	19,0	686	64,5	-	-	175	16,5
м.Севастополь	602	41	6,8	438	72,8	-	-	123	20,4

**РОЗПОДІЛ ДІТЕЙ ШКІЛЬНОГО ВІКУ СТАНОМ НА 1 ВЕРЕСНЯ
2013 РОКУ ЗА ПРИЧИНАМИ, З ЯКИХ ВОНИ НЕ НАВЧАЮТЬСЯ
ДЛЯ ЗДОБУТТЯ ПОВНОЇ ЗАГАЛЬНОЇ СЕРЕДНЬОЇ ОСВІТИ,
В СІЛЬСЬКІЙ МІСЦЕВОСТІ ЗА РЕГІОНАМИ**

	Кількість дітей від 6 до 18 років, які не здобувають повну загальну середню освіту, осіб	З них не навчаються				Навчаються професії без здобуття повної загальної середньої освіти		Навчаються у спеціальних закладах для дітей, які потре- бують корекції розумового розвитку	
		за станом здоров'я		з інших причин					
		осіб	%	осіб	%	осіб	%	осіб	%
Україна	14 717	4 478	30,4	3 093	21,0	89	0,6	7 057	48,0
Автономна									
Республіка Крим	1208	269	22,3	698	57,8	3	0,2	238	19,7
Вінницька	827	279	33,7	88	10,6	27	3,3	433	52,4
Волинська	459	182	39,7	68	14,8	-	-	209	45,5
Дніпропетровська	879	233	26,5	214	24,4	2	0,2	430	48,9
Донецька	406	68	16,8	109	26,8	7	1,7	222	54,7
Житомирська	754	156	20,7	58	7,7	-	-	540	71,6
Закарпатська	512	213	41,6	66	12,9	20	3,9	213	41,6
Запорізька	613	152	24,8	87	14,2	-	-	374	61,0
Івано-Франківська	543	200	36,8	94	17,3	6	1,1	243	44,8
Київська	732	227	31,0	180	24,6	2	0,3	323	44,1
Кіровоградська	495	87	17,6	137	27,7	-	-	271	54,7
Луганська	241	116	48,1	53	22,0	-	-	72	29,9
Львівська	475	153	32,2	43	9,1	5	1,1	274	57,6
Миколаївська	622	241	38,7	106	17,0	1	0,2	274	44,1
Одеська	1022	248	24,3	182	17,8	-	-	592	57,9
Полтавська	528	120	22,8	92	17,4	-	-	316	59,8
Рівненська	899	349	38,8	120	13,4	3	0,3	427	47,5
Сумська	427	77	18,0	74	17,4	-	-	276	64,6
Тернопільська	297	153	51,5	11	3,7	-	-	133	44,8
Харківська	382	159	41,6	113	29,6	2	0,5	108	28,3
Херсонська	467	195	41,7	106	22,7	4	0,9	162	34,7
Хмельницька	590	129	21,9	61	10,3	-	-	400	67,8
Черкаська	481	160	33,4	43	8,9	6	1,2	272	56,5
Чернівецька	282	222	78,7	60	21,3	-	-	-	-
Чернігівська	409	76	18,6	106	25,9	1	0,2	226	55,3
м.Київ	-	-	-	-	-	-	-	-	-
м.Севастополь	167	14	8,4	124	74,2	-	-	29	17,4

**РОЗПОДІЛ ДІВЧАТ СТАНОМ НА 1 ВЕРЕСНЯ 2013 РОКУ
ЗА ПРИЧИНАМИ, З ЯКИХ ВОНИ НЕ НАВЧАЮТЬСЯ
ДЛЯ ЗДОБУТТЯ ПОВНОЇ ЗАГАЛЬНОЇ СЕРЕДНЬОЇ
ОСВІТИ, ЗА РЕГІОНАМИ**

	Кількість дітей від 6 до 18 років, які не здобувають повну загальну середню освіту, осіб	З них не навчаються				Навчаються професії без здобуття повної загальної середньої освіти		Навчаються у спеціальних закладах для дітей, які потре- бують корекції розумового розвитку	
		за станом здоров'я		з інших причин		осіб	%	осіб	%
		осіб	%	осіб	%				
Україна	19 579	4 199	21,4	8 480	43,3	91	0,5	6 809	34,8
Автономна									
Республіка Крим	1480	172	11,7	979	66,1	2	0,1	327	22,1
Вінницька	749	227	30,3	259	34,6	6	0,8	257	34,3
Волинська	399	123	30,8	109	27,3	-	-	167	41,9
Дніпропетровська	2059	361	17,5	1038	50,4	14	0,7	646	31,4
Донецька	2043	516	25,3	776	38,0	19	0,9	732	35,8
Житомирська	840	135	16,1	374	44,5	-	-	331	39,4
Закарпатська	369	135	36,6	78	21,1	14	3,8	142	38,5
Запорізька	1138	184	16,2	596	52,3	-	-	358	31,5
Івано-Франківська	356	119	33,4	68	19,1	2	0,6	167	46,9
Київська	678	168	24,8	272	40,1	2	0,3	236	34,8
Кіровоградська	640	76	11,9	288	45,0	-	-	276	43,1
Луганська	929	294	31,6	397	42,7	1	0,1	237	25,6
Львівська	750	124	16,5	416	55,5	7	0,9	203	27,1
Миколаївська	833	198	23,8	391	46,9	-	-	244	29,3
Одеська	876	182	20,8	151	17,2	-	-	543	62,0
Полтавська	390	105	26,9	75	19,2	7	1,8	203	52,1
Рівненська	548	200	36,5	135	24,6	2	0,4	211	38,5
Сумська	689	93	13,5	353	51,2	-	-	243	35,3
Тернопільська	182	68	37,4	13	7,1	-	-	101	55,5
Харківська	925	168	18,2	607	65,6	1	0,1	149	16,1
Херсонська	350	103	29,4	129	36,9	2	0,6	116	33,1
Хмельницька	482	86	17,8	153	31,8	-	-	243	50,4
Черкаська	312	124	39,7	54	17,4	1	0,3	133	42,6
Чернівецька	465	93	20,0	96	20,6	11	2,4	265	57,0
Чернігівська	389	68	17,5	146	37,5	-	-	175	45,0
м.Київ	441	62	14,1	325	73,7	-	-	54	12,2
м.Севастополь	267	15	5,6	202	75,7	-	-	50	18,7

**ВІКОВИЙ СКЛАД ДІТЕЙ, ЯКІ НЕ НАВЧАЮТЬСЯ
ДЛЯ ЗДОБУТТЯ ПОВНОЇ ЗАГАЛЬНОЇ СЕРЕДНЬОЇ
ОСВІТИ СТАНОМ НА 1 ВЕРЕСНЯ 2013 РОКУ
ЗА РЕГІОНАМИ¹**

(осіб)						
	Усього	В тому числі				
		6 років	7-9 років	10 - 14 років	15 років	16 - 17 років
Україна	20 884	20 004	134	136	223	387
Автономна						
Республіка Крим	2 366	2 353	4	1	4	4
Вінницька	655	596	-	-	22	37
Волинська	261	256	2	1	-	2
Дніпропетровська	2 344	2 233	16	14	19	62
Донецька	2 373	2 363	2	2	1	5
Житомирська	831	793	8	9	4	17
Закарпатська	200	74	19	20	53	34
Запорізька	1 438	1 404	13	8	4	9
Івано-Франківська	169	160	2	-	2	5
Київська	658	621	3	2	11	21
Кіровоградська	647	597	17	1	9	23
Луганська	1 246	1 216	11	3	3	13
Львівська	935	869	5	10	28	23
Миколаївська	930	913	5	4	2	6
Одеська	357	291	5	32	17	12
Полтавська	302	250	1	2	9	40
Рівненська	326	321	-	1	2	2
Сумська	752	730	3	4	2	13
Тернопільська	23	8	1	-	14	-
Харківська	1 365	1 357	-	5	1	2
Херсонська	265	225	3	3	7	27
Хмельницька	368	367	-	1	-	-
Черкаська	222	211	3	3	-	5
Чернівецька	198	183	2	5	2	6
Чернігівська	340	336	2	1	-	1
м.Київ	696	685	4	2	3	2
м.Севастополь	617	592	3	2	4	16

¹Без дітей, які потребують корекції фізичного та (або) розумового розвитку.

**ОРГАНІЗАЦІЯ ПІДГОТОВКИ ДІТЕЙ ДО ШКОЛИ
НА ПОЧАТОК 2013/14 НАВЧАЛЬНОГО РОКУ**

	Усього		З них			
			у міських поселеннях		у сільській місцевості	
	кількість груп, одиниць ¹	у них дітей, осіб	кількість груп, одиниць ¹	у них дітей, осіб	кількість груп, одиниць ¹	у них дітей, осіб
Україна	3 002	39 568	893	18 233	2 109	21 335
Автономна						
Республіка Крим	275	4 916	140	2 790	135	2 126
Вінницька	118	1 102	8	173	110	929
Волинська	300	2 782	43	937	257	1 845
Дніпропетровська	107	1 451	46	862	61	589
Донецька	160	2 568	99	1 986	61	582
Житомирська	165	2 081	31	792	134	1 289
Закарпатська	12	210	-	-	12	210
Запорізька	82	1 255	30	636	52	619
Івано-Франківська	350	4 965	42	782	308	4 183
Київська	49	438	7	97	42	341
Кіровоградська	51	872	17	556	34	316
Луганська	221	3 161	127	2 519	94	642
Львівська	157	1 419	18	282	139	1 137
Миколаївська	3	45	3	45	-	-
Одеська	246	3 606	55	1 225	191	2 381
Полтавська	159	2 683	95	2 250	64	433
Рівненська	37	214	2	8	35	206
Сумська	48	425	3	38	45	387
Тернопільська	87	799	6	71	81	728
Харківська	204	2 710	95	1 838	109	872
Херсонська	28	325	17	206	11	119
Хмельницька	23	141	-	-	23	141
Черкаська	6	57	-	-	6	57
Чернівецька	55	930	2	46	53	884
Чернігівська	53	324	1	5	52	319
м.Київ	6	89	6	89	-	-
м.Севастополь	-	-	-	-	-	-

¹Групи, організовані при загальноосвітніх навчальних закладах з метою підготовки дітей дошкільного віку до школи.

Вих. № 05.4-8/20-14 від 21.01.2014

Вик. Винова К.М., тел. 235-71-72

Демиденко А.М., тел. 284-31-11